



# **Sozialraumkonferenz**

## **„Älter werden in Wachtberg“**

**13. Juni 2024**



## Geplanter Ablauf

- |                          |   |
|--------------------------|---|
| <b>15.30 Uhr</b>         | Ankommen und Imbiss mit Infoständen zu den Arbeitsgruppen   |
| <b>16.00 Uhr</b>         | Grußwort durch den Bürgermeister  |
| <b>16.15 Uhr</b>         | Fachvortrag „Demografische Entwicklung in der Gemeinde Wachtberg“<br>(Jan Schatton, Fachbereichsleitung Bürgerdienste und Ordnungsamt,<br>Gemeinde Wachtberg)   |
| <b>16.35 Uhr</b>         | Fachvortrag „Herausforderungen in der Altenarbeit der Kommune“<br>(Hermann Allroggen, Vorstand BAGSO – Bundesarbeitsgemeinschaft der<br>Seniorenorganisationen) |
| <b>16.55 Uhr</b>         | Überblick zu den Arbeitsgruppen und Vorstellung der Moderatoren   |
| <b>17.00 – 18.00 Uhr</b> | Arbeit in den Arbeitsgruppen  |
| <b>18.00 – 18.20 Uhr</b> | Pause   |
| <b>18.20 – 18.55 Uhr</b> | Dialogmesse zu einzelnen Arbeitsgruppen   |
| <b>19.00 Uhr</b>         | Kurze Ergebnisdarstellung der einzelnen Arbeitsgruppen  |
| <b>19.45 Uhr</b>         | Abschluss und Ausblick  |
| <b>20.00 Uhr</b>         | Ende der Veranstaltung  |



# Die demografische Entwicklung in der Gemeinde Wachtberg von 2013 - 2024

# Demografische Entwicklung in der Gemeinde Wachtberg



In der nachfolgenden Präsentation wird die demografische Entwicklung in der Gemeinde Wachtberg betrachtet. Stichtag der Erhebungen ist jeweils Anfang Januar

## Gliederung:

1. Betrachtung der Zahlen der Gesamtgemeinde mit Stand 4.1.2024
2. ff Entwicklung nach Ortsteilen aufgegliedert



# Demografische Entwicklung in der Gemeinde Wachtberg



1. Betrachtung der Zahlen der Gesamtgemeinde mit Stand 4.1.2024.

Wachtberg hat gemäß den statistischen Erfassungen vom Einwohnermeldeamt zum Stichtag 21.242 Einwohner.



# Demografische Entwicklung in der Gemeinde Wachtberg

Aktueller Stand – Stichtag 4.1.2024

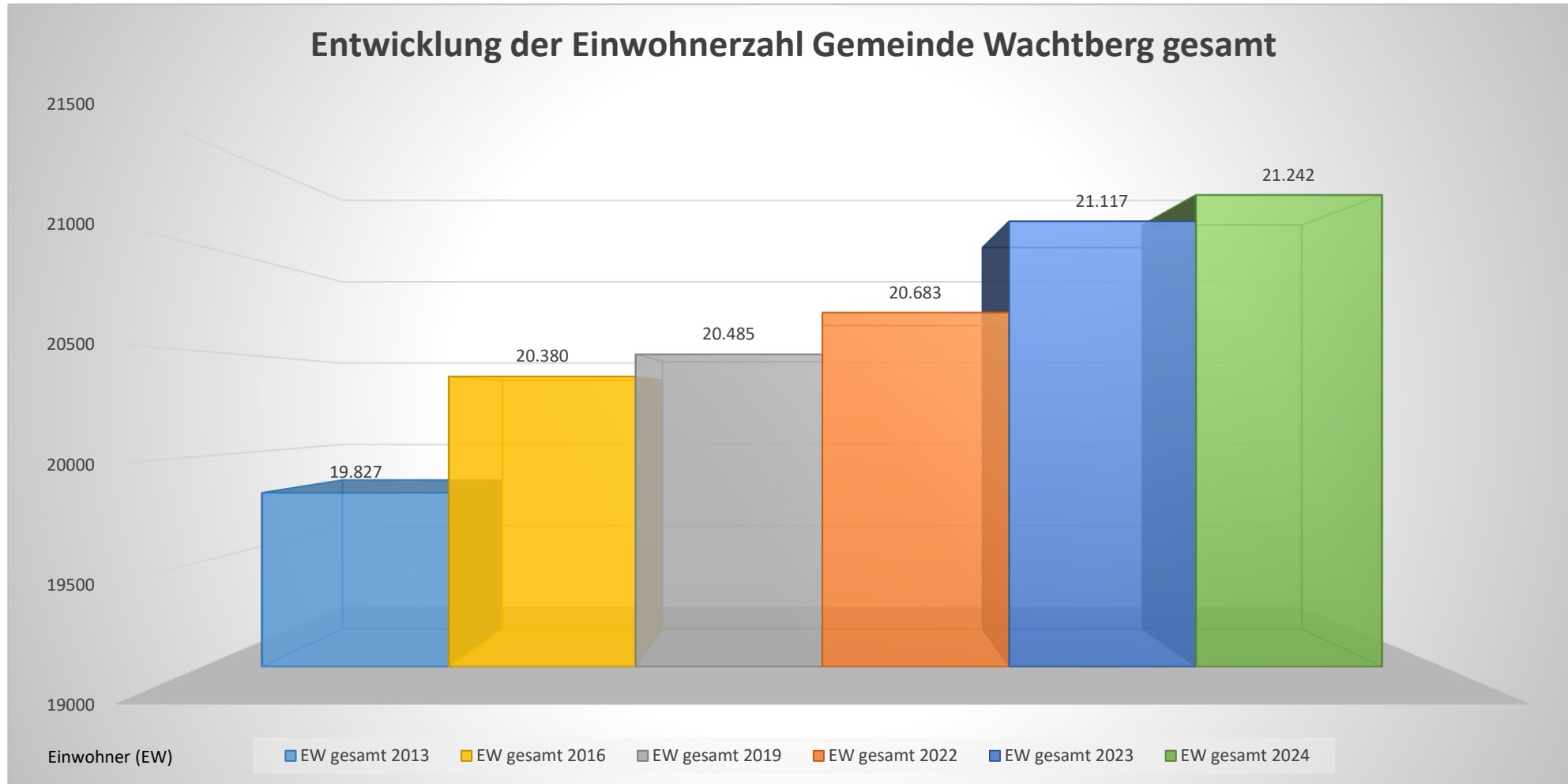

# Demografische Entwicklung in der Gemeinde Wachtberg

Aktueller Stand – Stichtag 4.1.2024

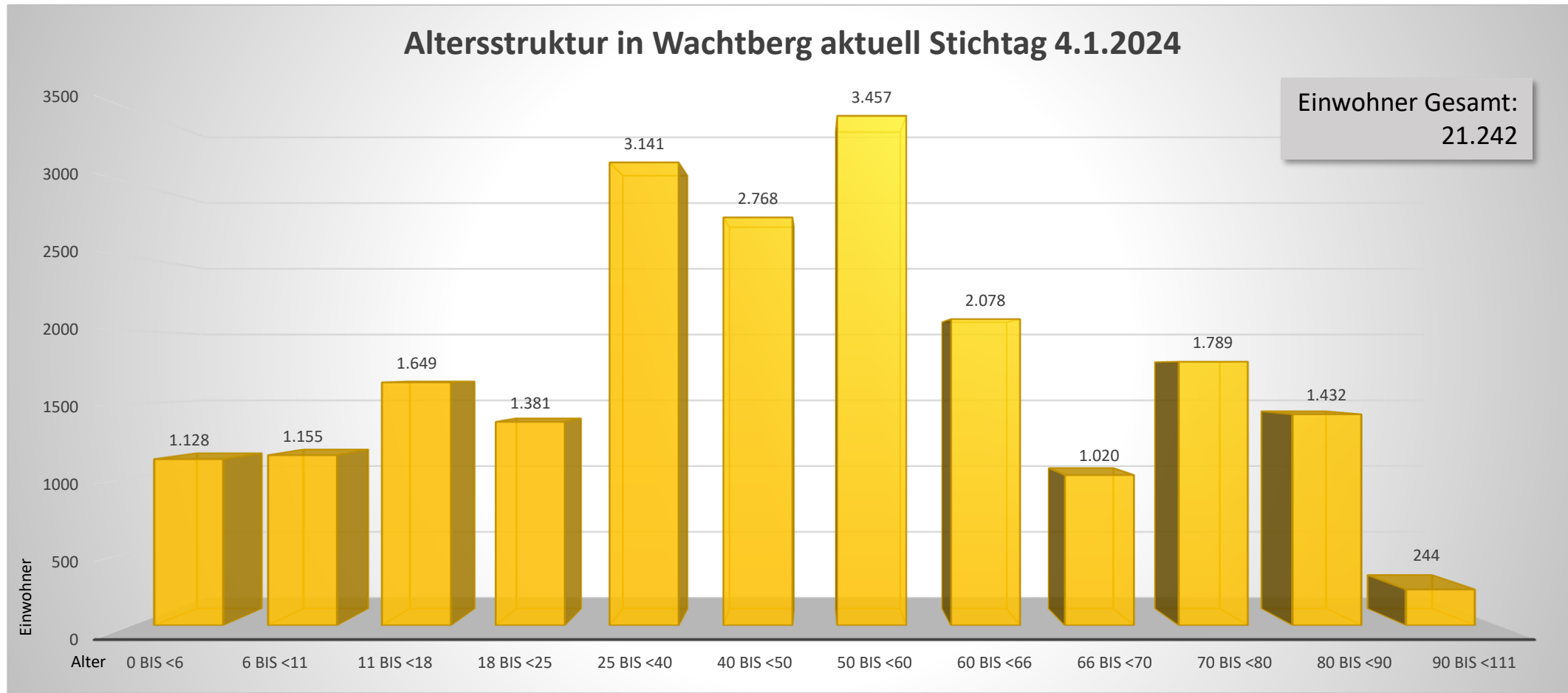

# Demografische Entwicklung in der Gemeinde Wachtberg



2. In den folgenden Folien wird die demografische Entwicklung nach Ortsteilen aufgegliedert. Stichtag der Erhebung ist auch hier jeweils der 1. Januar

Gezeigt wird die Entwicklung der letzten 11 Jahre (2013 - heute)





# Demografische Entwicklung in der Gemeinde Wachtberg



## Ortsteil Adendorf



# Demografische Entwicklung in der Gemeinde Wachtberg

Ortsteil Adendorf – Entwicklung der Einwohnerzahl gesamt von 2013 - 2024

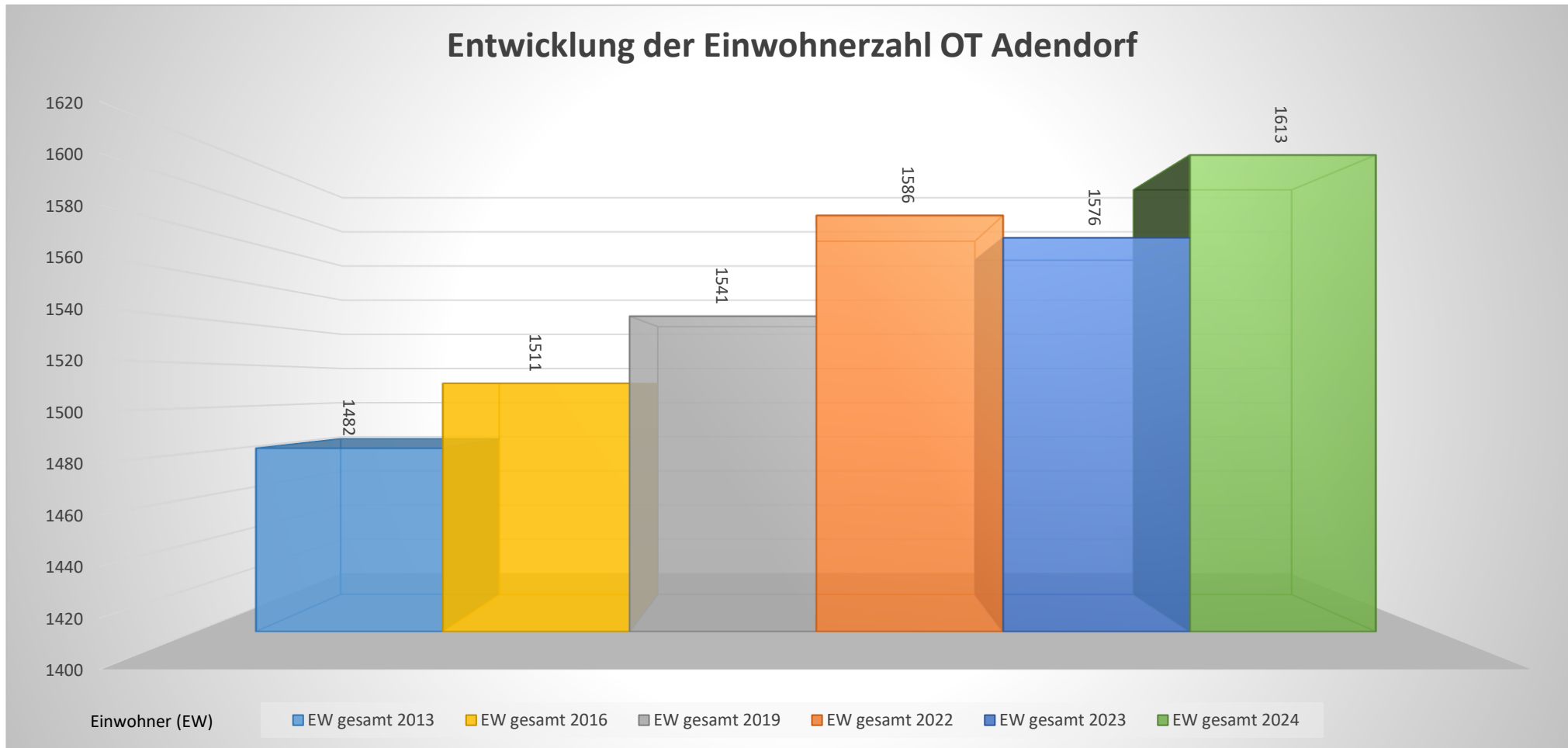

# Demografische Entwicklung in der Gemeinde Wachtberg

## Ortsteil Adendorf Altersstruktur von 2013 - 2024



Altersstruktur OT Adendorf

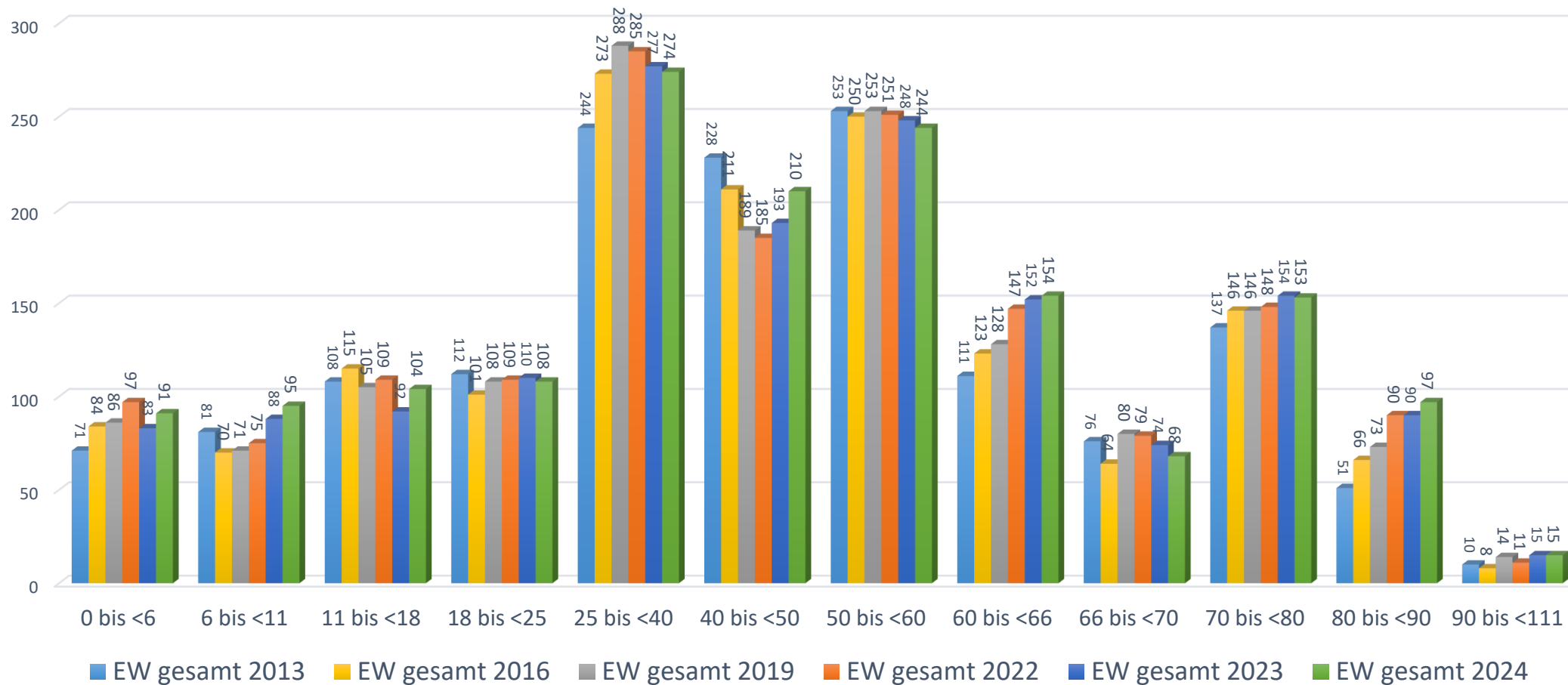

# Demografische Entwicklung in der Gemeinde Wachtberg



## Ortsteil Berkum



# Demografische Entwicklung in der Gemeinde Wachtberg

Ortsteil Berkum – Entwicklung der Einwohnerzahl gesamt von 2013 - 2024

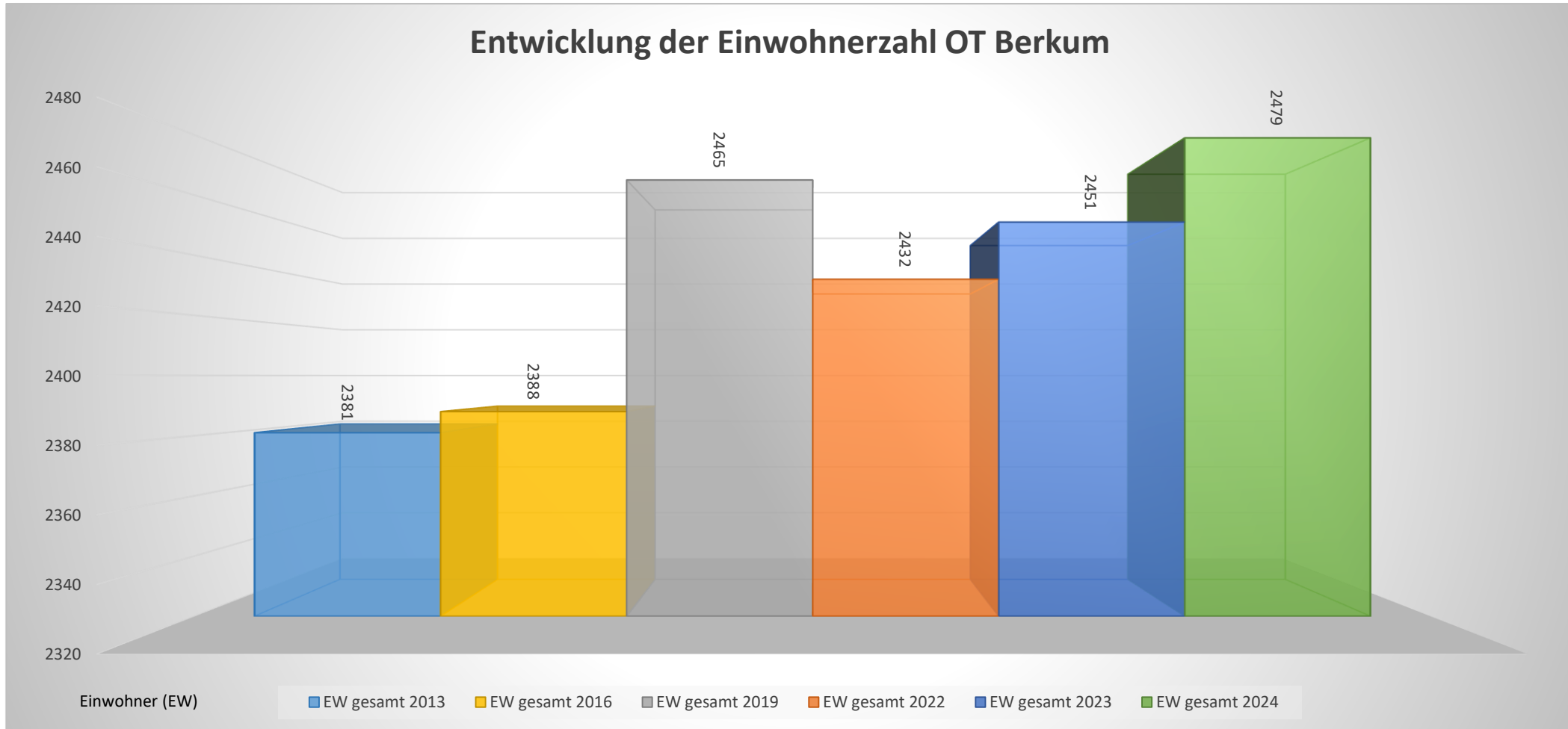

# Demografische Entwicklung in der Gemeinde Wachtberg

Ortsteil Berkum Altersstruktur von 2013 - 2024



Altersstruktur OT Berkum

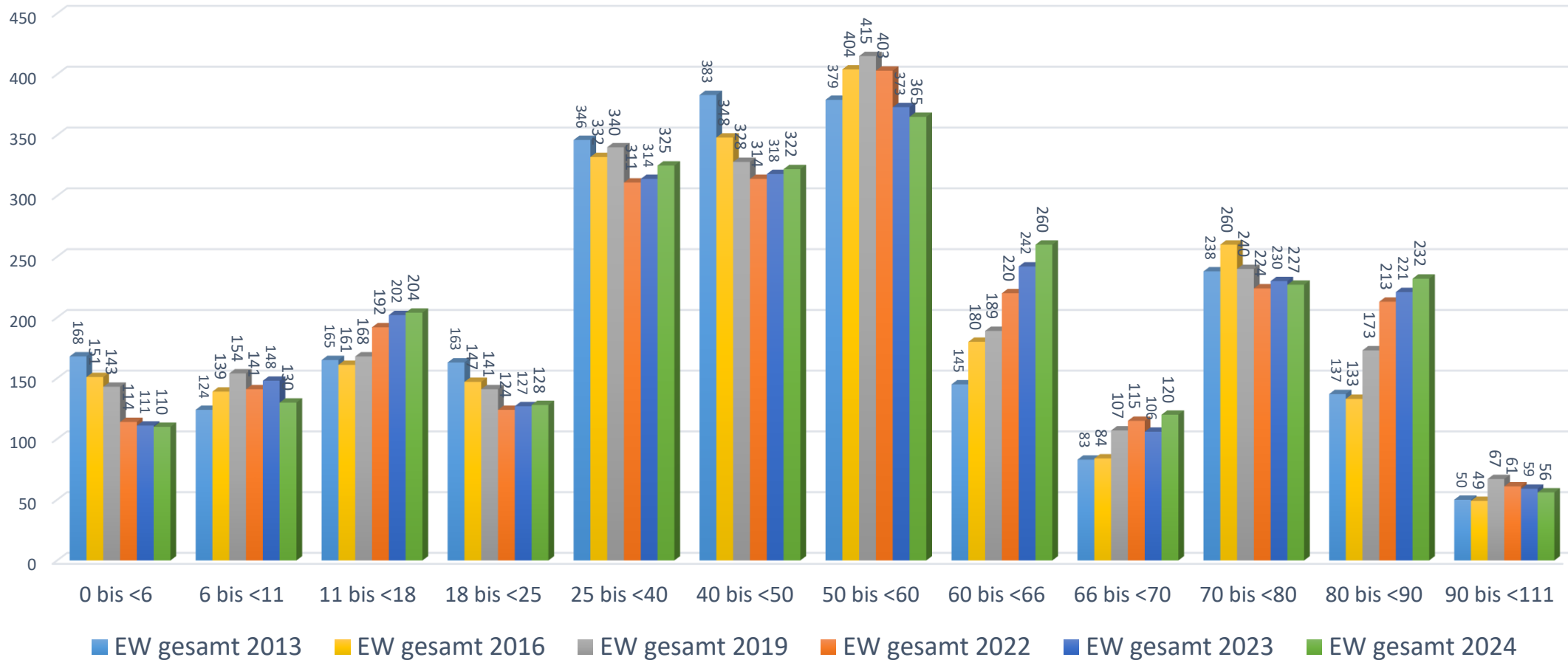

# Demografische Entwicklung in der Gemeinde Wachtberg



## Ortsteil Holzem



# Demografische Entwicklung in der Gemeinde Wachtberg

Ortsteil Holzem – Entwicklung der Einwohnerzahl gesamt von 2013 - 2024

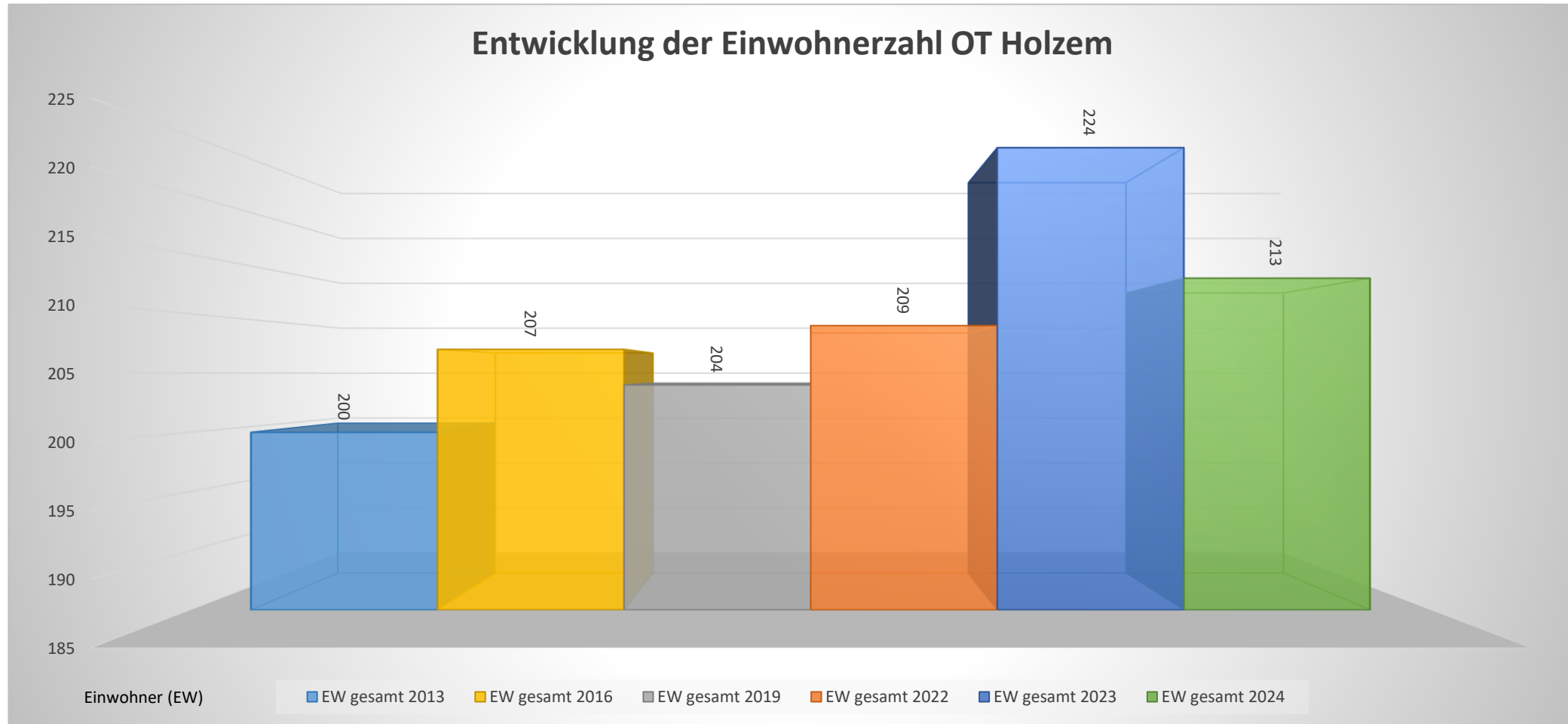



# Demografische Entwicklung in der Gemeinde Wachtberg

Ortsteil Holzem Altersstruktur von 2013 - 2024



Altersstruktur OT Holzem

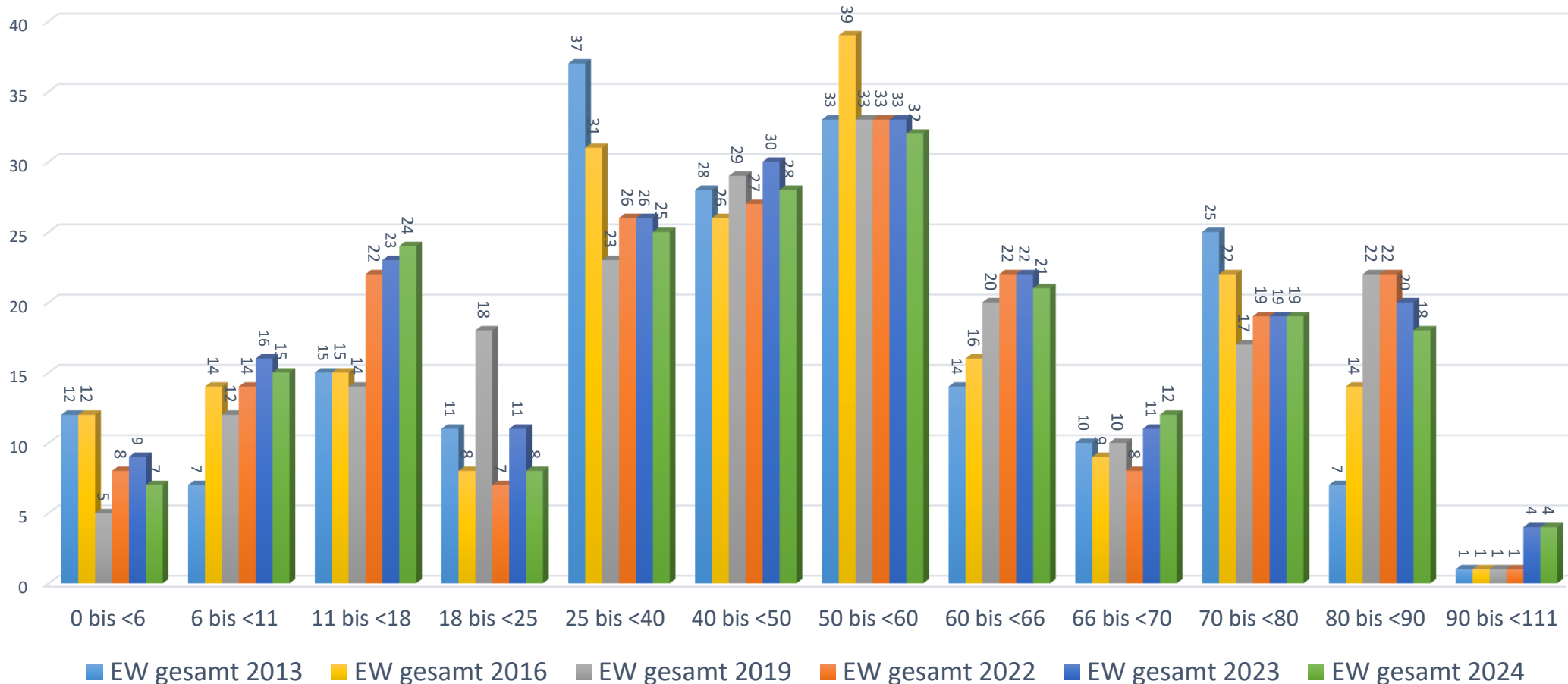

**Vortrag**



Hermann Allroggen, BAGSO Vorstandsmitglied

# **Herausforderungen in der Altenarbeit der Kommune**

**Sozialraumkonferenz der Gemeinde Wachtberg,  
13.06.2024**

## Was Sie erwartet:

- Wer die BAGSO ist
- Die Notwendigkeit guter Altenarbeit
- Der Rahmen kommunaler Altenarbeit
- Maßnahmen zur Umsetzung
- Ausblick

## Wer die BAGSO ist

- Dachverband von rund 120 Mitgliedsorganisationen
- vertritt die Interessen der Älteren gegenüber Politik, Wirtschaft und Zivilgesellschaft durch:
  - Mitwirkung in Gremien, Gespräche
  - Positionen und Stellungnahmen
  - Konferenzen, Tagungen und Workshops
  - Modellprojekte
  - Publikationen und Pressearbeit



# Die Notwendigkeit guter Altenarbeit

■ Bevölkerungsentwicklung in Deutschland (Stat. Bundesamt):

	<b>Gesamt</b> (in Mio.)	<b>65 Jahre und älter</b> (in Mio.)	<b>Anteil an Gesamt</b>	<b>80 Jahre und älter</b> (in Mio.)	<b>Anteil an Gesamt</b>
<b>2010</b>	81,7	16,8	20,6%	4,3	5,3%
<b>2023</b>	84,5	18,8	22,3%	6,1	7,3%
<b>2040</b>	84,9	22,5	26,6%	7,3	8,6%
<b>2050</b>	84,0	22,4	26,7%	9,1	10,8%

# Die Notwendigkeit guter Altenarbeit

## ■ Pflegebedürftige in Deutschland (Stat. Bundesamt):

	<b>Gesamt</b> (in Mio.)
<b>2011</b>	2,5
<b>2022</b>	5,2
<b>2040</b>	6,8
<b>2050</b>	7,5

- ➔ Nach aktuellen Daten steigt die Zahl noch schneller
- ➔ Geht teilweise auf erweiterten Begriff der „Pflegebedürftigkeit“ (2017) zurück

# Die Notwendigkeit guter Altenarbeit

## ■ Bevölkerungsentwicklung in Wachtberg:

	<b>Gesamt</b>	<b>65 Jahre und älter</b>	<b>Anteil an Gesamt</b>	<b>80 Jahre und älter</b>	<b>Anteil an Gesamt</b>	<b>Pflegebedürftige</b>	<b>Anteil an Gesamt</b>
<b>2021</b>	20.947	4.628	22,1%	1.601	7,6%	963	4,6%
<b>2040</b>	20.133	5.813	28,9%	1.783	8,9%	1.098	5,5%
	<b>Gesamt</b>	<b>65 Jahre und älter</b>	<b>Zuwachs in Prozent</b>	<b>80 Jahre und älter</b>	<b>Zuwachs in Prozent</b>	<b>Pflegebedürftige</b>	<b>Zuwachs in Prozent</b>
<b>Veränderung 2021-2040</b>	-814	1.185	25,6%	182	11,4%	135	14,0%

# Der Rahmen kommunaler Altenarbeit

- §71 SGB XII benennt Ziele und Kern der Altenarbeit
  - ➔ Rechtsgutachten Hellermann (2022): §71 beauftragt Kommunen
- Alten- und Pflegegesetz - APG NRW:
  - ➔ Kommunen müssen Angebote für Ältere sicherstellen (§ 4)
  - ➔ Fördergrundsätze für Pflegeeinrichtungen fest (§ 11)



# Maßnahmen zur Umsetzung

- Sozialplanung mit Partizipation
  - Analyse von Lage, Rahmenbedingungen und Bedarfen
  - Umsetzung mit regelhafter Überprüfung
- Beratungsstellen, z.B. Seniorenbüro oder integriert in Quartiersbüro
- Begegnungsstätten, z.B. Mehrgenerationenhäuser oder Stadtteilzentren
- Partizipation, z.B. Seniorenvertretung mit Stimmrecht im Fachausschuss

# Ausblick

■ In Zukunft erforderlich:

- kurzfristig: Regelmäßige Überprüfung der Altenarbeit
- mittelfristig: Bessere Ausstattung der Kommunen
- langfristig: Ganzheitliche Lebensbetrachtung

**„Alter“ ist manchmal hilfsbedürftig, aber oft auch helfend und gestaltend!**

**Kontakt**

## **Vielen Dank für Ihre Aufmerksamkeit.**

Hermann Allroggen  
Bundesarbeitsgemeinschaft der  
Seniorenorganisationen e.V.  
Noeggerathstr. 49  
53111 Bonn  
kontakt@bagso.de  
www.bagso.de

Gefördert vom:



Bundesministerium  
für Familie, Senioren, Frauen  
und Jugend



# **Sozialraumkonferenz „Älter werden in Wachtberg“ 13. Juni 2024**

## **Arbeitsgruppen nach Themenschwerpunkten**

1. Information, Beratung, Gesundheit und Pflege
2. Wohnen, Wohnumfeld, Mobilität und Verkehr
3. Freizeit, Begegnung, Engagement, Teilhabe, Partizipation und Bildung



inkl. nachfolgender Fotodokumentation  
der Arbeitsergebnisse

Information

Beratung

Gesundheit

Pflege

Sozialraumkonferenz „Älter werden in Wachtberg“  
13. Juni 2024

Arbeitsgruppen nach Themenschwerpunkten

- Information, Beratung, Gesundheit und Pflege
- Wohnen, Wohnumfeld, Mobilität und Verkehr
- Freizeit, Begegnung, Engagement, Teilhabe, Partizipation und Bildung

1

ehrenamt. Dolmetscher

Überwindung Sprachbarriere

Konkurrenz denken ablegen

Wir Wachtberger

Senioren-nachmittag

Gemeinde Gelbe Schwestern

Grüne Seite für Wachtberg

Senioren flächen-deckend anschl. arbeit durch firmen

Netzwerk arbeit (auch unter kommunal)

Häuser Begleitung

Tele-medizin (Bsp Eifel)

Ärzte

Limbad-Stift + 2 Einrichtungen im Raum

Schaustäster

Jahre 1x jährlich mit allen Anbietern Broschüre

Spezielle Angebote auf dem Markt nutzen

Volu Man

Volu stätig

Ehren-amt 1. Angebot 2. Angebot Gesund bleiben

Apotheken

Einsamkeit

Tagespflege Angebot

barrierefrei Ärzte

Zu Hause bleiben + auch sterben

öffentliche Veranstaltungen

Messe

Zentrale Home-page

Ehrenamt stärken

Fahrdienst - offiziell ehrenamtlich Vorisidung

Organisatorische Entlastung

Augenmerk auf Pflegenden Angehörige

Betreuungs-Zeit

Ambulante Pflege + Beratungsbedarf

NW-Arbeit gegen Einsamkeit

Pflegeleistungen

QR-Codes externe Sprechstunden in einzelnen Ortsteilen

Mitgestalten & Mitwirken

Ambulante Pflege vor Stationäre Pflege

Beratung der Angehörigen auch zum Thema: keine Vollkasko-Haftpflicht in der Pflege



Wohnen

Wohnumfeld

Mobilität

Verkehr

Wohnungspermitted  
- angepasster  
Wohnraum

Förderung neuer  
Wohnformen  
- Menschengerechtes Modell

Verankerung im  
Wohnumfeld  
- Kultur, Mitbestimmung  
- NEDEMAN.DE

„ÖPNV“  
Seniorenfreundlich  
gefaltet

Erreichbarkeit  
der Verkehrsträger

Neugestaltung  
Wohnraum

Mehrgenerationen-  
projekte  
- Altsenioren  
- Neubauprojekte

Wohnumfeld  
- Ärzte - Apotheken

Beratung

Wohnberatung  
- altersgerechter  
Umbau

Pflege zu Hause  
Pflegeberatung

Jung kauft Alt

Einleiten in  
Kritiken

„Quote“  
bei  
Neubauprojekten  
(Barriere)

Vernetzung  
Beratungssysteme

Vorsorge-  
Beratung  
- Dauer - Wohnen

Wachtberg

Sozialraumkonferenz „Älter werden in Wachtberg“  
13. Juni 2024

**Arbeitsgruppen nach Themenschwerpunkten**

1. Information, Beratung, Gesundheit und Pflege
2. Wohnen, Wohnumfeld, Mobilität und Verkehr
3. Freizeit, Begegnung, Engagement, Teilhabe, Partizipation und Bildung

2

Wachtberg

Sozialraumkonferenz „Älter werden in Wachtberg“  
13. Juni 2024

**Arbeitsgruppe 2**

Wohnen, Wohnumfeld, Mobilität und Verkehr

Teilnehmer:

[Signaturen]  
 [Signaturen]  
 [Signaturen]  
 [Signaturen]  
 [Signaturen]



Freizeit      Begegnung      Engagement      Partizipation

Move

Besuchsdienst, Einkauf  
 auch generationsübergreifend

Senioren spez Angebote von Senioren

Haus Helvetia

Nachbarschafts, Tisch, Kaffeebesuch

Gesundheitstagesbesuch

ZWAR  
 Vorstellung, Zusammenarbeit mit Kommune, Zentren

Erzähl-Café

Seniorenkreise d. Kirchen

Vereine nutzen

Lehrkräfte stärken nutzen (Bundesarbeit)

Rahmenbeding. Verschiedl. Vereine (Hilfsl. Kreise)

Digitale Teilhabe      Bildung

Bildungsp. Aufwache schaffen

VHS vorhanden

VHS vor Ort vorhanden?

Fam. Zentren d. Kirchen

Online Angebote?

Senioren spez. Angebote

generationsübergreifend z.B. Talsperrenfest

Sozialraumkonferenz „Älter werden in Wachtberg“  
 13. Juni 2024  
 Arbeitsgruppen nach Themenschwerpunkten  
 1. Information, Beratung, Gesundheit und Pflege  
 2. Wohnen, Wohnumfeld, Mobilität und Verkehr  
 3

Feedback Integration direkt voran drücken?

Kommunikation lokal in der Presse