



Kultur erleben

28.6. - 14.7.2024

17

■ WACHTBERGER
KULTURWOCHEN

Wir
schenken
Ihnen 50 Euro
Neukunden-
bonus!

VERANTWORTUNG



Das Engagement für Wachtberg und unsere Region liegt uns genauso am Herzen wie Ihre Versorgung. Wir nehmen unsere Verantwortung ernst. Für Sie und für Wachtberg.

Ihre Energie.
Seit 10 Jahren zu Hause.

enewa
Energie + Wasser Wachtberg

Sehr geehrte Damen und Herren,
liebe Freundinnen und Freunde der
Wachtberger Kulturwochen,

Sie halten das Programm der 17. Wachtberger Kulturwochen in Händen. Über die Jahre hat dieses Event nicht nur hier, sondern weit über die Region hinaus Beachtung erhalten. Die Fangemeinde wächst von Jahr zu Jahr. Das macht die Akteure und mich sehr stolz.



17 Jahre schon! Da fällt mir ein Lied von Udo Jürgens ein, in dem er von einer Begegnung mit einer jungen Frau singt. Nur ein kurzer Moment, in dem sie ihn angelacht habe, bevor sie wieder verschwand, aber er habe sich direkt verliebt und diese Begegnung nicht vergessen.

Ich glaube, so ist es uns mit den Wachtberger Kulturwochen auch ergangen: Wer sie einmal erlebt hat, erinnert sich gerne an sie zurück. Dabei ist es nicht nur die eine Begegnung, es sind vielmehr zahlreiche und vielfältige Begegnungen mit den unterschiedlichsten Künstlerinnen und Künstlern. Diese vielen kleinen Momente und die persönlichen Kontakte zu den Akteuren, seien es Musikerinnen, Sänger, Malerinnen, Bildhauer oder Autorinnen, machen den besonderen Reiz dieser Veranstaltungsreihe aus. Zwei Wochen voller Kunst und Kultur, lokal, hier in Wachtberg, nur mit Wachtberger Kulturschaffenden. Dieses Event hat einen ganz eigenen Charme. Es bringt die Menschen zusammen - die Wachtberger Kunstszene und Sie, liebe Besucherinnen und Besucher.

Auch dieses Mal ist das Programm wieder bunt und die Zahl der Veranstaltungen groß. Wie immer gibt es viel Neues zu entdecken, neue Akteure, neue Veranstaltungsorte. reuen Sie sich also auf zwei Wochen Kultur...und vielleicht, wenn nicht eh schon geschehen, verlieben Sie sich ja in die Wachtberger Kulturwochen?!

Herzliche Grüße

Ihr

Jörg Schmidt

Bürgermeister der Gemeinde Wachtberg

A handwritten signature in blue ink that reads "Jörg Schmidt". The signature is written in a cursive style.

01. bis 25. Juli 2024
Dauerausstellung
„Späte Expressionen“ –
Ausstellung von
Dr. Wolfgang Osterhage

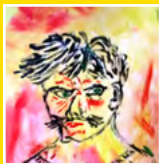

Mo bis Fr 08⁰⁰ bis 12⁰⁰ Uhr
Mo 14⁰⁰ bis 16⁰⁰ Uhr
Do 14⁰⁰ bis 18⁰⁰ Uhr

① Rathaus, Sitzungssaal, Rathausstraße 34, Wachtberg-Berkum

Freitag, 28. Juni 2024

Eröffnung der 17. Wachtberger
Kulturwochen durch Bürgermeister
Jörg Schmidt



Eröffnungskonzert mit
„The Voice of Germany 2022“
Anny OGREZEANU - Klavier und Gesang
19⁰⁰ Uhr

② Atelier Michael Franke, Ließemer Straße 3,
Wachtberg-Gimmersdorf

! **Anmeldung** erforderlich: marlies.frech@wachtberg.de

Bitte beachten Sie unbedingt die vor Ort ausgewiesenen Parkmöglichkeiten.

Ausstellung im Krueger Hof

11⁰⁰ bis 17⁰⁰ Uhr

- Heike Braun – Malerei in Acryl, Aquarell und Mixed Media
- Ute Krueger – Handgefertigte Keramik für Haus, Hof und Garten
- Ursula Mettbach – Große und kleine Skulpturen, Enkaustik, Zentangle und Malerei

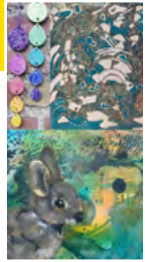

- 3 Hof von Ute und Holger Krueger, Fritzdorfer Straße 10, Wachtberg-Arzdorf

Ausstellung „Wachtberg im Quadrat“ der Ateliergemeinschaft „18/80“

11⁰⁰ bis 18⁰⁰ Uhr

Ausstellung der Malerinnen

- Klothilde Ackermann
- Claudia Becher
- Bettina Bucher-Schmidt
- Gisela Dauster
- Ingrid Grigo
- Elfi Klotz
- Ina Lehnertz
- Beate Meffert-Schmengler
- Beatrix Mursch
- Helga Raaf
- Johanna Rupprecht
- Irmgard Treimer
- Hiltrud Westheide

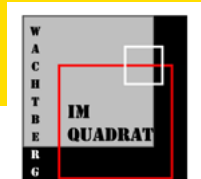

Die Künstlerinnen präsentieren eine Installation von über 170 Bildern im Format 20 x 20 cm mit Motiven und Ideen aus Wachtberg in unterschiedlichen Stilrichtungen. Eine Entdeckungsreise nicht nur für Wachtberger Bürgerinnen und Bürger.

- 4 Atelier 18/80, Töpferstraße 80, Wachtberg-Adendorf

**„Orte des Alltags –
das Besondere im
Gewöhnlichen“
Ausstellung
ART Azzurri
11⁰⁰ bis 18³⁰ Uhr**



und nach telefonischer
Vereinbarung Tel. 01703215588

- Kirsten Abersfelder – Malerei und Zeichnung
- Gabi Boesl-Didion – Malerei und Zeichnung
- Thomas Focken – Malerei
- Monique Jacquemin – Malerei
- Ingeborg Mack – Malerei
- Claudia Marx – Malerei
- Marion Reimann Bender – Malerei
- Monika Trauner – Malerei

5 Atelier MOJA, Mehlemer Str. 18c, Wachtberg-Niederbachem

**Ausstellung
„Im Garten mit Freunden“
12⁰⁰ bis 18⁰⁰ Uhr**



- Ingrid Federer –
gemalte Postkarten
- Jutta Galle – Glasperlenschmuck und Kulinarisches
- Andreas Grimm - Driftwood – Arbeiten aus
Rhein-Treibholz und Baumperlen
- Gabriele Pfeifer – Absprung in Öl und Acryl (Malerei)
- Geertje Theis – Patchwork- und Quiltarbeiten

6 Garten der Familie Grimm, Konrad-Adenauer-Straße 58a,
Wachtberg-Niederbachem
Zugang durch die Garage/nicht barrierefrei!

**Ausstellung der Künstlergruppe
creativ 2.0 eckig - b u n t - rund
13⁰⁰ bis 18⁰⁰ Uhr**

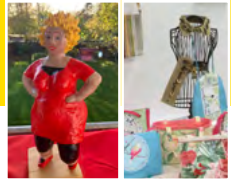

- Sabine Güster – handgefertigte Schmuckstücke in Häkel- und Fädeltechnik
- Tatjana und Karl-Heinz Hürter, Steinhummel-Art – liebevoll gestaltete Steinbilder aus Rheinkieselsteinen
- Regine Reinelt – Skulpturen (NANAS) für Haus und Hof
- Helga Renner – handgefertigte Taschen & Accessoires
- Veronica Unkelbach – Malerei, Acryl und Struktur auf Leinwand

7 Köllenhof, Marienforster Weg 14, Wachtberg-Ließem

**Doll'sche ART – Ausstellung „Handgemacht“
13⁰⁰ bis 18⁰⁰ Uhr**



Ernst Doll präsentiert Keramik- und Holzarbeiten, Bronzen, Bilder in Acryl und Airbrush sowie Steinmetzarbeiten.

8 Hofanlage Oberdorfstraße 2, Wachtberg-Berkum

**„Raum 14 an Werkstatt 14“
14⁰⁰ bis 18⁰⁰ Uhr**



Beate Meffert-Schmengler zeigt Arbeiten rund um den Linolschnitt.

Ihre kleinen Geschenkideen zum "Schutzengel"-Thema in Stelenform und wenige Bronzearbeiten finden Sie dort. Dieses Jahr haben Sie die Möglichkeit, in ihren Aktzeichnungen zu stöbern.

9 Werkraum an Werkstatt 14, Schützenstraße 14, Wachtberg-Adendorf

„Der Geheime Garten“

14⁰⁰ bis 18⁰⁰ Uhr

- Ulla Holzapfel – Skulpturen aus Ton

Workshops

- Töpfern mit Linda Dieye
- Landart Installationen mit Verena Veit

19⁰⁰ bis 21⁰⁰ Uhr

Jazz in 7 Sprachen mit

- Ioanna Giannaki – Gesang
- Uwe Arenz – Gitarre



10 Innenhof Familie Bianco, Töpferstraße 61, Wachtberg-Adendorf



KONTAKT

Banks Baumpflege · Inh. Cesare Bianco
Töpferstr.61 · 53343 Wachtberg
www.banks-baumpflege.de
info@banks-baumpflege.de
Tel.: 0228-747428 · 02225-8380028
Mobil: 0151-17452000



**Ausstellung „Natur – Garten,
Landschaft, Stilleben“
15⁰⁰ bis 18⁰⁰ Uhr**

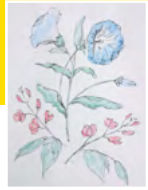

Zum Thema Natur zeigt Melanie Ritgen M.V.A. Druckgrafik und Aquarelle sowie Holzschnitte zu Lyrik in handgebundenen Büchern.

11 Familie Ritgen, Auf dem Grevel 10, Wachtberg-Villip

**Ausstellung „Handgefertigter
Unikatschmuck aus der Mahnufaktur“
und Mahnufaktur-Schmuckworkshop
15⁰⁰ bis 19⁰⁰ Uhr**



Besichtigung der Ausstellung auch nach Vereinbarung
0228 536 97 603 oder 0171 14 000 54

Schmuck-Designerin Anne Mahn präsentiert ihren handgefertigten Unikat-Schmuck. Lassen Sie sich in persönlicher Atmosphäre inspirieren und beraten, welches der ausgefallenen Schmuckstücke aus Halb- und Edelsteinen, Süßwasser-Perlen, (Murano-) Glas und Silber Ihren individuellen Stil am besten unterstreicht.

Workshop: Fertigen Sie in kreativer Atmosphäre Ihr neues Lieblings-Schmuckstück! Wählen Sie Ihre Lieblingsperlen aus den umfangreichen Mahnufaktur-Materialien (entgeltlich) oder bringen Sie gerne auch Ihre eigenen Perlen oder älteren Schmuckstücke zur Umarbeitung mit.

Je Workshop-Termin (4 Stunden) 1-3 Teilnehmer*innen nach tel. **Anmeldung** s. o.

12 Mahnufaktur Schmuck Design Anne Mahn,
Dreikönigenstraße 35, Wachtberg-Oberbachem

„Neues im großen Quadrat“
ab 16⁰⁰ Uhr

Hiltrud Westheide zeigt Acrylarbeiten
und Collagen im quadratischen Format.
Eröffnet wird die Ausstellung mit Jazz am
Piano von Thomas Lennartz.



13 Gut Odenhausen, Oberdorfstraße 37, Wachtberg-Berkum



rhein-voreifel
touristik e.v.



Lust auf Radfahren? Die neue
Radkarte zur Rheinischen Apfelroute
gibt es unter: www.apfelroute.nrw

**Führung durch die Ausstellung
mit Michael Franke
11⁰⁰ Uhr**



- ② Atelier Michael Franke, Ließemer
Straße 3, Wachtberg-Gimmersdorf

**Ausstellung „Handgefertigter Unikatschmuck aus der
Mahnufaktur“ und Mahnufaktur-Schmuckworkshop
11⁰⁰ bis 15⁰⁰ Uhr**

Beschreibung siehe Samstag, 29. Juni 2024

- ⑫ Mahnufaktur Schmuck Design Anne Mahn,
Dreikönigenstraße 35, Wachtberg-Oberbachem

**Ausstellung der
Künstlergruppe creativ 2.0
eckig - b u n t - rund
11⁰⁰ bis 17⁰⁰ Uhr**

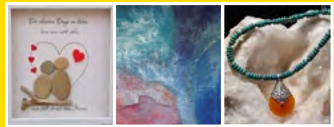

Beschreibung siehe Samstag, 29. Juni 2024

- ⑦ Köllenhof, Marienforster Weg 14, Wachtberg-Ließem

**Ausstellung im Krueger Hof
11⁰⁰ bis 17⁰⁰ Uhr**



Beschreibung siehe Samstag,
29. Juni 2024

14⁰⁰ Uhr

Boris Peisker – Meditatives und Perkussives, performt auf
verschiedenen Handpans

Musik – gemacht mit den "UFOs aus Stahl"

- ③ Hof von Ute und Holger Krueger, Fritzdorfer Straße 10,
Wachtberg-Arzdorf

„Im und ums Wasser“ – Ausstellung der Töpfergruppe „Tonkreationen“ 11⁰⁰ bis 17⁰⁰ Uhr



- Andrea Göring-Tscherepanow
 - Sylvia Herz
 - Monika Lieb
 - Petra Link
 - Daniela Mager
 - Ilona Pannen
 - Martina Rothmann
 - Ulla Schallenberg
 - Alex Wagner
 - Martha Winter
 - Renate Zgaga
- Anke Laumann – Karten für alle Anlässe

14 Garten Familie Zgaga, In der Held 2, Wachtberg-Niederbachem

Holz trifft Epoxitharz 11⁰⁰ bis 18⁰⁰ Uhr



- Beatrix Kessel – Objekte mit Acryl auf Eiche
- Ludwig Kessel – Objekte aus seltenen Hölzern gepaart mit Epoxitharz

15 Kirchstraße 28, Wachtberg-Adendorf

„Neues im großen Quadrat“ 11⁰⁰ bis 18⁰⁰ Uhr



Hiltrud Westheide zeigt Acrylarbeiten und Collagen im quadratischen Format.

13 Gut Odenhausen, Oberdorfstraße 37, Wachtberg-Berkum

Ausstellung „Wachtberg im Quadrat“

11⁰⁰ bis 18⁰⁰ Uhr

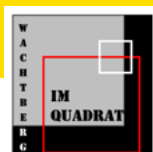

Beschreibung siehe Samstag, 29. Juni 2024

④ Atelier 18/80, Töpferstraße 80, Wachtberg-Adendorf

**Kunstaussstellung im Bildergarten
machen se mal nen ●**

von Stand- und springenden Punkten

11⁰⁰ bis 18⁰⁰ Uhr



- Monika Clever – Installationen, Textarbeiten, Fotografien und Bronzen
- Werner Siebigtheroth – neue Drechselarbeiten

14⁰⁰ Uhr

Einleitende Worte von Dr. Dieter Braun

⑩ Bildergarten Monika Clever, Konrad-Adenauer-Straße 47, Wachtberg-Niederbachem

**„Orte des Alltags – das
Besondere im Gewöhnlichen“
Ausstellung ART Azzurri**

11⁰⁰ bis 18³⁰ Uhr



Beschreibung siehe Samstag, 29. Juni 2024

⑤ Atelier MOJA, Mehlemer Str. 18c, Wachtberg-Niederbachem

Ausstellung

„Im Garten mit Freunden“

12⁰⁰ bis 18⁰⁰ Uhr



Beschreibung siehe Samstag, 29. Juni 2024

⑥ Garten der Familie Grimm, Konrad-Adenauer-Straße 58a, Wachtberg-Niederbachem
Zugang durch die Garage/nicht barrierefrei!

Doll'sche ART – Ausstellung „Handgemacht“
13⁰⁰ bis 18⁰⁰ Uhr

Ernst Doll präsentiert Keramik- und Holzarbeiten, Bronzen, Bilder in Acryl und Airbrush sowie Steinmetzarbeiten.



8 Hofanlage Oberdorfstraße 2, Wachtberg-Berkum

**Der Natur auf der Spur –
Malerei und Fotografie**
14⁰⁰ bis 17⁰⁰ Uhr

Unterschiedliche Formate und
Perspektiven



- Annika Kellerbach – Acrylmalerei "Vom spontanen Loslassen zur bedachten Gestaltung"
- Anke Jasper – Makrofotografie "Es ist nie nichts da - ein Jahr Beobachtungen im Japanischen Garten Bonn"

17 Dorfstraße 33B, Wachtberg-Villiprott

„Raum 14 an Werkstatt 14“
14⁰⁰ bis 18⁰⁰ Uhr

Beate Meffert-Schmengler zeigt
Arbeiten rund um den Linolschnitt.



Ihre kleinen Geschenkideen zum
"Schutzengel"-Thema in Stelenform und wenige Bronzear-
beiten finden Sie dort. Dieses Jahr haben Sie die Möglichkeit,
in ihren Aktzeichnungen zu stöbern.

9 Werkraum an Werkstatt 14, Schützenstraße 14,
Wachtberg-Adendorf

„Der Geheime Garten“
14⁰⁰ bis 18⁰⁰ Uhr

- Ulla Holzapfel – Skulpturen aus Ton



.....>

Workshops

- Töpfern mit Linda Dieye
- Landart Installationen mit Verena Veit

10 Innenhof Familie Bianco, Töpferstraße 61, Wachtberg-Adendorf

Die Pechserie

15⁰⁰ Uhr

Autor Wilfried Lülsdorf und Partnerin Madeleine Milojcic lesen im Duett aus allen Wachtberg-Krimis.



Anmeldungen an: wilfriedluelsdorf@web.de

18 Raible Wein, Im Rosengarten 13, Wachtberg-Ließem
Parken in der Siebengebirgsstraße möglich

Gute Weine einfach in der Nachbarschaft kaufen

200 Weine aus ganz Europa, Probe & Verkauf:
Mi, Do, Fr 15:30 bis 19:30 Uhr

RaibleWein, Vinothek
Im Rosengarten 13, 53343 Wachtberg-Ließem
Tel.: 0228-349003 E-Mail: info@raible-wein.de

Online-Shop und
Veranstaltungstermine auf:
www.raible-wein.de



Ausstellung „Natur – Garten, Landschaft, Stilleben“

15⁰⁰ bis 18⁰⁰ Uhr

Zum Thema Natur zeigt Melanie Ritgen M.V.A. Druckgrafik und Aquarelle sowie Holzschnitte zu Lyrik in handgebundenen Büchern.

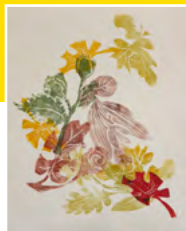

11 Familie Ritgen, Auf dem Grevel 10, Wachtberg-Villip

Sonntag, 30. Juni 2024

„Blast from the Past“ – Lieblingshits aus guten Zeiten 16⁰⁰ Uhr



mit der Ukulelegruppe „Uke Box“

19 Hof Benson-Hagen, Dorfstraße 23, Wachtberg-Villiprott

“Bach und Bossa Nova“ mit dem Trio Latino 16⁰⁰ Uhr



- Elisa Wittbrodt – Violine
- Cruz Marin Rosas – Cuatro
- Robert Wittbrodt – Gitarre
sowie
- Bernhard Zapp – Cello
- Oliver Schwichtenberg – Klavier/Cembalo

2 Atelier Michael Franke, Ließemer Straße 3,
Wachtberg-Gimmersdorf

Montag, 01. Juli 2024

Eröffnung der Ausstellung von Akiko Elisabeth Burian „Japanische Pinselschrift (Shodo) und Vielfalt des japanischen Papierfaltens (Origami)“ 15⁰⁰ bis 17⁰⁰ Uhr



Musik

- Akiko Elisabeth Burian – Mandoline
- Sergei Kudriaschow – Gitarre

18⁰⁰ bis 20⁰⁰ Uhr

Origami Werksvorführung mit Mitmachgelegenheit

7 Köllenhof, Marienforster Weg 14, Wachtberg-Ließem

„Neues im großen Quadrat“

16⁰⁰ bis 20⁰⁰ Uhr

Hiltrud Westheide zeigt Acrylarbeiten und Collagen im quadratischen Format.



13 Gut Odenhausen, Oberdorfstraße 37, Wachtberg-Berkum

Dienstag, 02. Juli 2024

Ausstellung von Akiko Elisabeth Burian „Japanische Pinselschrift (Shodo) und Vielfalt des japanischen Papierfaltens (Origami)“

15⁰⁰ bis 19⁰⁰ Uhr

Werksvorführung der japanischen Pinselschrift mit Mitmachgelegenheit

7 Köllenhof, Marienforster Weg 14, Wachtberg-Ließem

„Neues im großen Quadrat“

16⁰⁰ bis 20⁰⁰ Uhr

Ausstellung von Hiltrud Westheide

13 Gut Odenhausen, Oberdorfstraße 37, Wachtberg-Berkum



rodderberg
apotheke

Claudia Behner
Apothekerin

Konrad-Adenauer-Straße 48 · 53343 Wachtberg-Niederbachem
Telefon 0228-94 33 80 · Fax 0228-943 38 33
rodderberg-apotheke@t-online.de

Dienstag, 02. Juli 2024

Konzert mit Konstantin Zvyagin – Klavier 19⁰⁰ Uhr

Franz Liszt und Richard Wagner:
Konzert-Präsentation von CD und Noten „Wagners Ring“.

- 2 Atelier Michael Franke, Ließemer Straße 3,
Wachtberg-Gimmersdorf

Offene Probe der Blue Moods Big Band 19³⁰ Uhr



- 20 Henseler Hof,
Konrad-Adenauer-Straße 38, Wachtberg-Niederbachem

Schnupper-Chorprobe der Chorgemeinschaft „Singen in Wachtberg 1922 e. V.“ 19³⁰ bis 21⁰⁰ Uhr



„Bist Du neugierig darauf, wie Deine eigene Stimme in
Gemeinschaft mit anderen musikbegeisterten Sängerinnen
und Sängern klingt? Dann schnupper doch einmal unver-
bindlich in eine Probe unserer Chorgemeinschaft hinein.“

- 21 Haus St. Gereon, Mehlemer Straße 1, Wachtberg-Niederbachem

Mittwoch, 03. Juli 2024

Ausstellung von Akiko Elisabeth Burian „Japanische Pinselschrift (Shodo) und Vielfalt des japanischen Papierfaltens (Origami)“ 15⁰⁰ bis 16⁰⁰ Uhr



- 7 Köllenhof, Marienforster Weg 14, Wachtberg-Ließem

„Neues im großen Quadrat“

16⁰⁰ bis 20⁰⁰ Uhr

Ausstellung von Hiltrud Westheide
Beschreibung siehe Montag, 01. Juli 2024

13 Gut Odenhausen, Oberdorfstraße 37, Wachtberg-Berkum

Konzert „Mixed up 015“

Oldies der 70er, 80er und 90er Jahre

19⁰⁰ Uhr



- Sebastian Engels – Piano
- Georg Krahe – Rhythmusgitarre/Gesang
- Gerhard Lemm – Gitarre/Gesang
- Christian Schamari – Cajon/Gesang
- Günter Unkelbach – Bassgitarre/Gesang

7 Köllenhof, Marienforster Weg 14, Wachtberg-Ließem

Kammerkonzert mit
Hyewon Lee-Scholl
und Gabriela Pullen

19⁰⁰ Uhr



Eine musikalische Reise durch Spanien
mit Werken von Casadó, Popper, Albéniz
und de Falla

2 Atelier Michael Franke, Ließemer Straße 3,
Wachtberg-Gimmersdorf

"So und so oder so!"

Erzähl- & Clownstheater mit
Musik von und mit Rainer Kreuz

19³⁰ Uhr



Wegen begrenzter Platzzahl wird um
Anmeldung unter 0228 229152 oder per
Mail an info@kreuzweisekreativ.de gebeten.

22 Wohnzimmer-Theater Q 8, Kuhstraße 8, Wachtberg-Pech

Ausstellung „Wachtberg im Quadrat“ der Ateliergemeinschaft „18/80“

16⁰⁰ bis 20⁰⁰ Uhr

- Klothilde Ackermann
- Claudia Becher
- Bettina Bucher-Schmidt
- Gisela Dauster
- Ingrid Grigo
- Elfi Klotz
- Ina Lehnertz
- Beate Meffert-Schmengler
- Beatrix Mursch
- Helga Raaf
- Johanna Rupprecht
- Irmgard Treimer
- Hiltrud Westheide

Die Künstlerinnen präsentieren eine Installation von über 170 Bildern im Format 20 x 20 cm mit Motiven und Ideen aus Wachtberg in unterschiedlichen Stilrichtungen. Eine Entdeckungsreise nicht nur für Wachtberger Bürgerinnen und Bürger.

4 Atelier 18/80, Töpferstraße 80, Wachtberg-Adendorf

Benefizkonzert Marios Musikschule 18⁰⁰ Uhr

Das Lehrerteam der Marios Musikschule präsentiert gemeinsam mit Schülerinnen und Schülern ein Programm quer durch verschiedene Musikstile. Das Konzert wird zugunsten des Marios Musikschule Sozialfonds veranstaltet.



7 Köllenhof, Marienforster Weg 14, Wachtberg-Ließem

 Städte- und Gemeinden-Stiftung
der Kreissparkasse Köln
im Rhein-Sieg-Kreis

**Ausstellung „Wachtberg im Quadrat“
der Ateliergemeinschaft „18/80“
16⁰⁰ bis 20⁰⁰ Uhr**

Beschreibung siehe Donnerstag, 04. Juli 2024

4 Atelier 18/80, Töpferstraße 80, Wachtberg-Adendorf

**„Offenes Haus“
15³⁰ bis 17³⁰ Uhr**

• Gudrun Berger –
Bilder in Öl, Acryl, Aquarell und Pastell

23 Am Kottenforst 9, Wachtberg-Pech

**Vernissage "Wachtberger Vielfalt" – Ein
Querschnitt des Kunstkreises Wachtberg
40 Jahre Kunstkreis Wachtberg
19⁰⁰ Uhr**

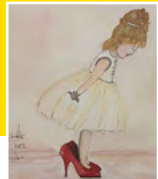

Einleitende Worte von Bürgermeister a. D.
Hans-Jürgen Döring

Grußwort von Bürgermeister Jörg Schmidt

- Marga Auen – Malerei in Acryl
- Johanna Bittner-Kelber – Aquarelle
- Norbert Bogusch – Aquarelle

.....>

**MARIOS
MUSIKSCHULE** 
GEMEINNÜTZIGE GMBH

Lebe den Unterschied

FREIRAUM Kids & Teens

Gruppenunterricht für Kinder & Jugendliche

PREMIUM-Unterricht

Individueller Einzelunterricht

FREIRAUM & FREIRAUM plus

Proberäume | Kursprogramm | Workshops



www.marios-musikschule.de

Freitag, 05. Juli 2024

- Bettina Bucher-Schmidt – Acrylmalerei und Collagen
- Renate Kirste – Aquarell- und Acrylmalerei
- Maria Kontz – Collagen und Drucke
- Ursula Kowalski – Aquarelle
- Uwe Riecken – Pastellmalerei
- Heike Wägele – Schmuck und Accessoires
- Dietmar Waloßek – Wachtberger Motive in Schwarz-Weiß
- Olga Welter – Wachtberger Impressionen

Musik von Blue Moon

Jazz Standards, Pop und Bossa

- Georg Kegel – Gitarre/Gesang
- Angelika Monzel – Kontrabass
- Beate Patzelt – Klarinette/Saxofon



20 Henseler Hof, Konrad-Adenauer-Straße,
Wachtberg-Niederbachem

Samstag, 06. Juli 2024

Ausstellung rund & bunt
11⁰⁰ bis 18⁰⁰ Uhr

- Sabine Güster – Handgefertigte Schmuckstücke in Häkel- und Fädelschmuck
- Susanne Podehl – Großformatige Porträts in Acryl und Öl, kleine Bilder auf Holz

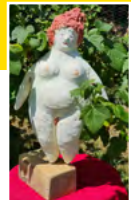

.....>



**Blech
in
Wachtberg**

LUHMER

www.luhmer-maschinenbau.de

- Regine Reinelt – Rund, bunt und käuflich:
Skulpturen (Nanas) für Haus und Hof

24 Garten, Am Flachsgraben 5, Wachtberg-Villiprott

**Ausstellung „Wachtberg im Quadrat“
der Atelieregemeinschaft „18/80“
11⁰⁰ bis 18⁰⁰ Uhr**

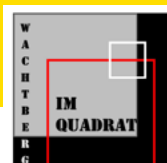

- Klothilde Ackermann
- Claudia Becher
- Bettina Bucher-Schmidt
- Gisela Dauster
- Ingrid Grigo
- Elfi Klotz
- Ina Lehnertz
- Beate Meffert-Schmengler
- Beatrix Mursch
- Helga Raaf
- Johanna Rupprecht
- Irmgard Treimer
- Hiltrud Westheide

Die Künstlerinnen präsentieren eine Installation von über 170 Bildern im Format 20 x 20 cm mit Motiven und Ideen aus Wachtberg in unterschiedlichen Stilrichtungen. Eine Entdeckungsreise nicht nur für Wachtberger Bürgerinnen und Bürger.

4 Atelier 18/80, Töpferstraße 80, Wachtberg-Adendorf

**Blech
in
Wachtberg**

LUHMER

www.luhmer-maschinenbau.de



**Kunstaussstellung im Bildergarten
machen se mal nen ●
von Stand- und springenden Punkten
11⁰⁰ bis 18⁰⁰ Uhr**



- Monika Clever – Installationen, Textarbeiten, Fotografien und Bronzen
- Werner Siebigteroth – neue Drechselarbeiten

16 Bildergarten Monika Clever, Konrad-Adenauer-Straße 47, Wachtberg-Niederbachem

**Offener Schmitzhof
10⁰⁰ bis 18⁰⁰ Uhr**

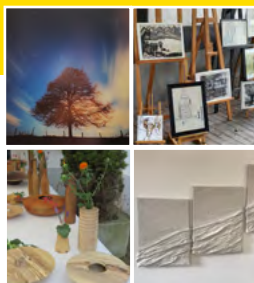

- Katja Ackermann – Schmitzhof - gestern und heute: Geschichte, Bilder und Geschichten
- Klaus Ackermann – Fotografien, Fine-art-prints, Postkarten
- Enno Frandsen – Aquarelle, Pastelle und Zeichnungen
- Wachtberg Interkulturell – Arbeiten von Kleinen und Großen aus verschiedenen Ländern
- Josef Kemp – Drechselarbeiten/Holzobjekte
- Kreative Kinder vom Schmitzhof
- Marcel Kirsten – Goldschmiedekunst
- Ortrun Lohse-Schlößler – Malerei in Acryl
- Regina Menzen – Mosaikarbeiten
- Ulrich Raible – Weine
- Henning Schwekendiek – Fotomotive auf Palettenholz
- Julia und Michael Walterich – Handgefertigte und bemalte Gedenk- und Rheinsteine

11⁰⁰ und 15⁰⁰ Uhr
"Kunst bin ich selber" – Künstlerisches Arbeiten für jedes Alter mit Marie-Luise Hagemann

.....>

15⁰⁰ Uhr

Konzert der Band „Chak“

Chansons, Pop, Blues-Musik, die das Publikum nach Paris oder Italien entführt.

Musik, die verführt mit dem magischen Sound von Tracy Chapman, der Coolness Caro Emeralds, mit dunklem Blues bis hin zu heiteren Songs von Dusty Springfield, Joni Mitchels oder Adeles leiser Melancholie und der poppigen Dynamik von ZAZ.

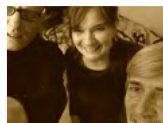

- Andrea Wackertapp – Gesang
- Kili Siefert – Gesang und Gitarre
- Christoph Nettekoven – Kontrabass

25 Schmitzhof, Am Bonner Graben 1-25, Wachtberg-Ließem

Ausstellung im KupperNoldenHof

11⁰⁰ bis 19⁰⁰ Uhr

- Stefanie Teichert & Marcus Hesmert – DUKTUS – Malerei & Spachteltechniken
- Katia Blasi – Acryl Abstrakt
- Bernadette Heeb-Klockner – Raku- und Rauchbrandkeramik
- Trees Jong – Skulpturen und Gemalde
- Ellen Janssen – Skulpturen und Gemalde
- Katharina Rauscher – Schalen aus Keramik
- Gisela Ruth Muller – Energiebilder
- Holzarbeiten & Schminken fur Kinder

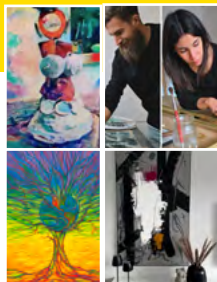

16³⁰ bis 18⁰⁰ Uhr

HOT JAZZ COMPANY

Die erfahrenen Musiker spielen sowohl unterhaltsamen Dixieland als auch Traditional Jazz.



26 KupperNoldenHof, Oevericher Strae 22, Wachtberg-Fritzdorf



BRILLANTES HÖREN

HÖRGERÄTE AUS MEISTERHAND

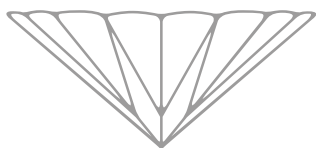

IHR KOMPETENZZENTRUM FÜR HÖRAKUSTIK



Be
Brilliant™



Wenn aufladbar
unsichtbar wird

Größe

12,1mm



Silk Charge&Go IX

Die kleinsten & wiederaufladbaren Hörgeräte der Welt

Silk Charge&Go IX jetzt bei uns erleben!



BRILLANTES HÖREN

Inhaber & Hörakustikmeister

Maximilian A. Pavlidis

Jesuitenhof 1 | 53343 Wachtberg

Tel.: 0228 32406040

E- Mail: info@brillantes-hoeren.de

WWW.BRILLANTES-HOEREN.DE

40 Jahre Kunstkreis Wachtberg
Ausstellung und Kunstmarkt
12⁰⁰ bis 18⁰⁰ Uhr



- Marga Auen – Malerei in Acryl
- Johanna Bittner-Kelber – Aquarelle
- Norbert Bogusch – Aquarelle
- Bettina Bucher-Schmidt – Acrylmalerei und Collagen
- Renate Kirste – Aquarell- und Acrylmalerei
- Maria Kontz – Collagen und Drucke
- Ursula Kowalski – Aquarelle
- Uwe Riecken – Pastellmalerei
- Heike Wägele – Schmuck und Accessoires
- Dietmar Waloßek – Wachtberger Motive in Schwarz-Weiß
- Olga Welter – Wachtberger Impressionen

16.00 Uhr

Vorführung Gelplatten-Druck mit Maria Kontz

- 20 Henseler Hof, Konrad-Adenauer-Straße,
Wachtberg-Niederbachem

Ausstellung
„Meine italienischen Momente“
von Gisela von den Driesch und Freunden
12⁰⁰ bis 19⁰⁰ Uhr



- 27 Bergwiese 11a, Wachtberg-Pech

Doll'sche ART –
Ausstellung „Handgemacht“
13⁰⁰ bis 18⁰⁰ Uhr



Ernst Doll präsentiert Keramik- und Holzarbeiten, Bronzen, Bilder in Acryl und Airbrush sowie Steinmetzarbeiten.

- 8 Hofanlage Oberdorfstraße 2, Wachtberg-Berkum

Offenes Atelier des Künstlers Tim Fammels

14⁰⁰ bis 20⁰⁰ Uhr

Einblicke in die Arbeitsräume des Künstlers sowie Ausstellung von Kunstwerken aus den Jahren 2017-2024

17⁰⁰ Uhr

Auftritt der Impro-Theatergruppe

„Les Bon(n)mots“



28 Konrad-Adenauer-Straße 151, Wachtberg-Niederbachem
(keine direkten Parkmöglichkeiten)

Garten-Café

14⁰⁰ bis 20⁰⁰ Uhr

Hobbygärtner und Gestalter **Werner Sieburg und Freunde** laden in den rustikal gestalteten Garten mit Natursteinen, Stelen aus altem Eichenholz und Ton ein.



- Rita Heinrichs – Stelen und Werke aus Ton
- Herbert Herrmann – aus Eichenbalken gefertigte Lampen
- Werner Sieburg und Freunde – Gestecke auf Eichenholz mit Feldbrandsteinen und Glas
- Anne Stössel – Retrospektive Uli Stössel
- Ilona Unger – „Mein Schatz“ handgefertigte Schmuckstücke aus Edelsteinen

29 Naturgarten Sieburg, Am Zippenacker 32, Wachtberg-Fritzdorf

Hilde Philippi

Praxis für Ernährungsberatung
in Wachtberg



www.ernaehrungsberatung-wachtberg.de
info@ernaehrungsberatung-wachtberg.de

tel 0228 97477642
mobil 0163 3388234

**Ausstellung „Lust auf Farben“
von Petra Kostic
15⁰⁰ bis 18⁰⁰ Uhr**



„Das Malen hat mich schon als Kind und Jugendliche interessiert.

Im Erwachsenenalter bis zur Rente waren andere Dinge vorrangig. Aber jetzt habe ich Zeit, dieses Hobby auszuleben.“

30 Rosenweg 1, Wachtberg-Pech

**Ausstellung „Handgefertigter
Unikatschmuck aus der Mahnufaktur“
und Mahnufaktur-Schmuckworkshop
15⁰⁰ bis 19⁰⁰ Uhr**



Besichtigung der Ausstellung auch nach
Vereinbarung 0228 536 97 603 oder 0171 14 000 54

Schmuck-Designerin Anne Mahn präsentiert ihren handgefertigten Unikat-Schmuck. Lassen Sie sich in persönlicher Atmosphäre inspirieren und beraten, welches der ausgefallenen Schmuckstücke aus Halb- und Edelsteinen, Süßwasser-Perlen, (Murano-) Glas und Silber Ihren individuellen Stil am besten unterstreicht.

Workshop: Fertigen Sie in kreativer Atmosphäre Ihr neues Lieblings-Schmuckstück! Wählen Sie Ihre Lieblingsperlen aus den umfangreichen Mahnufaktur-Materialien (entgeltlich) oder bringen Sie gerne auch Ihre eigenen Perlen oder älteren Schmuckstücke zur Umarbeitung mit.

Je Workshop-Termin (4 Stunden) 1-3 Teilnehmer*innen nach tel. **Anmeldung** s. o.

12 Mahnufaktur Schmuck Design Anne Mahn,
Dreikönigenstraße 35, Wachtberg-Oberbachem

„Offenes Haus“
16³⁰ bis 18³⁰ Uhr



- Gudrun Berger –
Bilder in Öl, Acryl, Aquarell und Pastell
- Olga Welter – Impressionen aus Pech

23 Am Kottenforst 9, Wachtberg-Pech

"Rock im Hof" – Live Konzert
mit White Maze
19⁰⁰ Uhr



White Maze reißt das Publikum mit sympathischer Bühnenpräsenz und selbstgeschriebenen, rockig-tanzbaren Stücken mit. In der besonderen Fachwerkkulisse wird dieser Abend zu einem unvergesslichen Konzerterlebnis.

31 Fachwerkhofanlage Küper-Reber, Konrad-Adenauer-Straße 34,
Wachtberg-Niederbachem



GOLDSCHMIEDE
MARCEL KIRSTEN • GOLDSCHMIEDEMEISTER

LEISTUNGEN

Schmuckanfertigungen
Trauringanfertigungen
Trauringschmieden
Aus Alt wird Neu
Umarbeitungen
Mokume Gane
Reparaturen
Gravuren



Goldschmiede Marcel Kirsten
Siebengebergsstraße 22
53343 Wachtberg

Telefon 0228 - 935 916 30
www.goldschmiede-kirsten.de
kontakt@goldschmiede-kirsten.de

Für eine unverbindliche Beratung vereinbaren Sie bitte einen Termin.

Ausstellung im KüpperNoldenHof 10⁰⁰ bis 18⁰⁰ Uhr

Beschreibung siehe Samstag,
06. Juli 2024

11³⁰ bis 13⁰⁰ Uhr

HOT JAZZ COMPANY – Die erfahrenen Musiker spielen sowohl unterhaltsamen Dixieland als auch Traditional Jazz.

26 KüpperNoldenHof, Oevericher Straße 22, Wachtberg-Fritzdorf

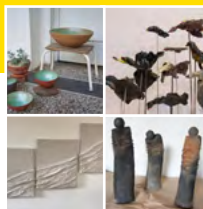

Konzert Cellotrio Varaon 11⁰⁰ Uhr

- Hyewon Lee-Scholl
- Mara Scholl
- Eva Walcher



Werke von Mozart, Beethoven, Dvorak, Noack, Seidelmann, Hartley.

32 Katholische Kirche, Töpferstraße, Wachtberg-Adendorf

Ausstellung „Handgefertigter Unikatschmuck aus der Mahnufaktur“ und Mahnufaktur-Schmuckworkshop 11⁰⁰ bis 15⁰⁰ Uhr

Beschreibung siehe Samstag, 06. Juli 2024

12 Mahnufaktur Schmuck Design Anne Mahn,
Dreikönigenstraße 35, Wachtberg-Oberbachem

Ausstellung im Krueger Hof 11⁰⁰ bis 17⁰⁰ Uhr

- Heike Braun – Malerei in Acryl, Aquarell und Mixed Media
- Ute Krueger – Handgefertigte Keramik für Haus, Hof und Garten
- Ursula Mettbach – Große und kleine Skulpturen, Enkaustik, Zentangle und Malerei



3 Hof von Ute und Holger Krueger, Fritzdorfer Straße 10,
Wachtberg-Arzdorf

Offener Schmitzhof

11⁰⁰ bis 17⁰⁰ Uhr

Beschreibung siehe
Samstag, 06. Juli 2024

11⁰⁰ und 15⁰⁰ Uhr

„Kunst bin ich selber“ –
Künstlerisches Arbeiten für jedes Alter
mit Marie-Luise Hagemann



25 Schmitzhof, Am Bonner Graben 1-25, Wachtberg-Ließem

Holz trifft Epoxitharz

11⁰⁰ bis 18⁰⁰ Uhr

- Beatrix Kessel – Objekte mit Acryl auf Eiche
- Ludwig Kessel – Objekte aus seltenen Hölzern gepaart mit Epoxitharz



15 Kirchstraße 28, Wachtberg-Adendorf

„Neues im großen Quadrat“

16⁰⁰ bis 20⁰⁰ Uhr

Hiltrud Westheide zeigt Acrylarbeiten und
Collagen im quadratischen Format.



13 Gut Odenhausen, Oberdorfstraße 37, Wachtberg-Berkum



**AUSSTELLUNG
WACHTBERG**
Siebengebirgsblick 2e
53343 Wachtberg

**SHOWROOM
BONN**
Fritz-Tillmann-Str. 4
53113 Bonn

T. 0228-92 39 30 30
info@jardeco.de
www.jardeco.de



Ausstellung rund & bunt
11⁰⁰ bis 18⁰⁰ Uhr

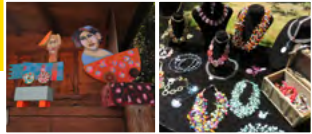

- Sabine Güster – Handgefertigte Schmuckstücke in Häkel- und Fädeltechnik
- Susanne Podehl – Großformatige Porträts in Acryl und Öl, kleine Bilder auf Holz
- Regine Reinelt – Rund, bunt und käuflich: Skulpturen (Nanas) für Haus und Hof

24 Garten, Am Flachsgraben 5, Wachtberg-Villiprott

Kunstaussstellung im Bildergarten
machen se mal nen ●
von Stand- und springenden Punkten
11⁰⁰ bis 18⁰⁰ Uhr

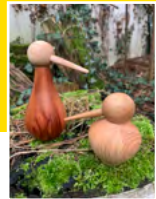

- Monika Clever – Installationen, Textarbeiten, Fotografien und Bronzen
- Werner Siebigtheroth – neue Drechselarbeiten

16 Bildergarten Monika Clever, Konrad-Adenauer-Straße 47, Wachtberg-Niederbachem

40 Jahre Kunstkreis Wachtberg
Ausstellung und Kunstmarkt
12⁰⁰ bis 17⁰⁰ Uhr

Beschreibung siehe Samstag, 06. Juli 2024

20 Henseler Hof, Konrad-Adenauer-Straße, Wachtberg-Niederbachem

Doll'sche ART –
Ausstellung „Handgemacht“
13⁰⁰ bis 18⁰⁰ Uhr



Ernst Doll präsentiert Keramik- und Holzarbeiten, Bronzen, Bilder in Acryl und Airbrush sowie Steinmetzarbeiten.

8 Hofanlage Oberdorfstraße 2, Wachtberg-Berkum

Offenes Atelier des Künstlers Tim Fammels
13⁰⁰ bis 18⁰⁰ Uhr

Einblicke in die Arbeitsräume des Künstlers sowie Ausstellung von Kunstwerken aus den Jahren 2017-2024



28 Konrad-Adenauer-Straße 151, Wachtberg-Niederbachem
(keine direkten Parkmöglichkeiten)

MEIN KUNSTGARTEN
13⁰⁰ bis 18⁰⁰ Uhr



- Lothar Jentsch – Wachtberger Honig
- Catherin Klausch – Foto-Klappkarten mit Wachtberger Motiven
- Inge Krupp – Blumen-Kunst
- Vera Mittweg – Waldorf- und Porzellanpuppen, Tiere aus Steifffell
- Angela Paul – Aquarell-Kunst aus dem Odenwald
- Ulrich Raible – Wein
- Ursula Schmitz – Schmuck aus Silber, Edelstahl und Silber-Besteck
- Claudia Schüller – Deco und Kunst aus Beton
- Stephanie Wegner – Geklötzelt aus Holz und Gegossenes aus Keraflott
- Petra Wennemann – Honigprodukte und Wein, Bier und Liköre - alles aus Honig

33 Garten Claudia Schüller, Siebengebirgsstraße 2,
Wachtberg-Ließem

Garten-Café bei
Werner Sieburg & Freunden
14⁰⁰ bis 20⁰⁰ Uhr

Beschreibung siehe Samstag, 06. Juli 2024

15⁰⁰ Uhr
Sketche mit dem Ensemble des
Laienspielkreis Oberbachem e. V.



29 Naturgarten Sieburg, Am Zippenacker 32, Wachtberg-Fritzdorf

Ausstellung „Lust auf Farben“ von Petra Kostic 15⁰⁰ bis 18⁰⁰ Uhr



„Das Malen hat mich schon als Kind und Jugendliche interessiert. Im Erwachsenenalter bis zur Rente waren andere Dinge vorrangig. Aber jetzt habe ich Zeit, dieses Hobby auszuleben.“

30 Rosenweg 1, Wachtberg-Pech

„Offenes Haus“ 16³⁰ bis 18³⁰ Uhr

- Gudrun Berger – Bilder in Öl, Acryl, Aquarell und Pastell
- Olga Welter – Impressionen aus Pech

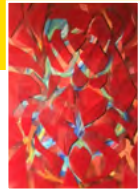

23 Am Kottenforst 9, Wachtberg-Pech

„Haiku und Konsorten“ 18³⁰ Uhr

Gedichte von und mit Ursula Contzen
Zweitstimme: Dr. Dieter Braun

Musikalische Begleitung:
Anne Kordes-Pistorius – Hapi-Drum



16 Bildergarten Monika Clever, Konrad-Adenauer-Straße 47,
Wachtberg-Niederbachem

Montag, 08. Juli 2024

Vernissage Offenes Atelier Norbert Bogusch 17⁰⁰ Uhr

Aquarelle, Federzeichnungen, Acryl

5 Atelier, Mehlemer Straße 35,
Wachtberg-Niederbachem



Offenes Atelier Norbert Bogusch
ab 17⁰⁰ Uhr

Aquarelle, Federzeichnungen, Acryl



- 34 Atelier, Mehlemer Straße 35,
Wachtberg-Niederbachem

Mittwoch, 10. Juli 2024

„Offenes Haus“
16³⁰ bis 18³⁰ Uhr

- Gudrun Berger – Bilder in Öl, Acryl, Aquarell und Pastell
- Olga Welter – Impressionen aus Pech



- 23 Am Kottenforst 9, Wachtberg-Pech

Offenes Atelier Norbert Bogusch
ab 17⁰⁰ Uhr

Aquarelle, Federzeichnungen, Acryl



- 34 Atelier, Mehlemer Straße 35,
Wachtberg-Niederbachem

Diplom-Ingenieur
Norbert Bogusch

Sachverständigen-
büro für Bauschäden,
Sanierung
und Wertermittlung

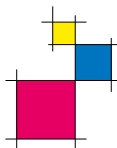

Von der IHK Bonn öffentlich bestellter
und vereidigter Sachverständiger für Schäden
an Gebäuden sowie durch SVG-OFFICE
zertifizierter Sachverständiger für die Bewertung
von bebauten und unbebauten Grundstücken
Lehrbeauftragter an der
Bergischen Universität Wuppertal

Mehlemer Straße 44
53343 Wachtberg-Niederbachem
Telefon (02 28) 34 25 75
Telefax (02 28) 34 97 03
e-mail: info@norbertbogusch.de
internet: www.norbertbogusch.de

**Ausstellung „Wachtberg im Quadrat“
der Ateliergemeinschaft „18/80“**

16⁰⁰ bis 20⁰⁰ Uhr

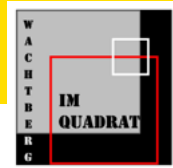

- Klothilde Ackermann
- Claudia Becher
- Bettina Bucher-Schmidt
- Gisela Dauster
- Ingrid Grigo
- Elfi Klotz
- Ina Lehnertz
- Beate Meffert-Schmengler
- Beatrix Mursch
- Helga Raaf
- Johanna Rupprecht
- Irmgard Treimer
- Hiltrud Westheide

Die Künstlerinnen präsentieren eine Installation von über 170 Bildern im Format 20 x 20 cm mit Motiven und Ideen aus Wachtberg in unterschiedlichen Stilrichtungen. Eine Entdeckungsreise nicht nur für Wachtberger Bürgerinnen und Bürger.

4 Atelier 18/80, Töpferstraße 80, Wachtberg-Adendorf

**Offenes Atelier Norbert Bogusch
ab 17⁰⁰ Uhr**

Aquarelle, Federzeichnungen, Acryl

34 Atelier, Mehlemer Straße 35,
Wachtberg-Niederbachem



**„Feierabend mit Blasmusik“
19⁰⁰ Uhr**

mit den „**Berkumer Dorfmusikanten**“



30 Burg Odenhausen, Oberdorfstraße 39, Wachtberg-Berkum

„Mit Heiterkeit und viel Humor kommt
Dir das Leben leichter vor!“
19⁰⁰ Uhr



Vorstellung des 4. Gedichtbandes von
Udo Eschenbach

Musik: Dr. Walter Töpner – Klavier
Charity-Veranstaltung zugunsten *wachtberg4help*
Anmeldung: uveschenbach@gmail.com

36 Evangelisches Gemeindehaus, Bondorfer Straße 18,
Wachtberg-Niederbachem

Freitag, 12. Juli 2024

Ausstellung „Wachtberg im Quadrat“
der Ateliergemeinschaft „18/80“
16⁰⁰ bis 20⁰⁰ Uhr

Beschreibung siehe Donnerstag, 11. Juli 2024

4 Atelier 18/80, Töpferstraße 80, Wachtberg-Adendorf

„Offenes Haus“
16³⁰ bis 18³⁰ Uhr



Beschreibung siehe Mittwoch, 10. Juli

12 Am Kottenforst 9, Wachtberg-Pech

Offenes Atelier Norbert Bogusch
ab 17⁰⁰ Uhr

Aquarelle, Federzeichnungen, Acryl

34 Atelier, Mehlemer Straße 35, Wachtberg-Niederbachem

Freitag, 12. Juli 2024

**Vernissage der Ausstellung
"klang - farben - spuren"
des Malers Thomas Riedel
19³⁰ Uhr**

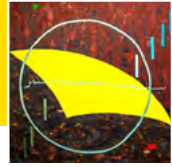

Musik: Oboen-Trio Dornensis
Dauer der Ausstellung: bis 29.04.2024

37 Haus Helvetia, Am Bollwerk 10, Wachtberg-Berkum

Samstag, 13. Juli 2024

**„Faszination LEGO®“
11⁰⁰ bis 18⁰⁰ Uhr**



Ausstellung eindrucksvoller
Lego-Modelle der eduLUG
(*edu*cation*L*ego*U*ser*G*roup)

Unternehmen Sie eine Entdeckungsreise in die Welt der
bekannten bunten Klemmbausteine.

Lego-Buchautor Joachim Klang ist vor Ort und signiert auf
Wunsch seine Werke. Infos: www.edulug.de

7 Köllenhof, Marienforster Weg 14, Wachtberg-Ließem

**Kunstaussstellung im Bildergarten
machen se mal nen ●
von Stand- und springenden Punkten
11⁰⁰ bis 18⁰⁰ Uhr**

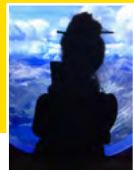

- Monika Clever – Installationen,
Textarbeiten, Fotografien und Bronzen
- Werner Siebigtheroth – neue Drechselarbeiten

16 Bildergarten Monika Clever, Konrad-Adenauer-Straße 47,
Wachtberg-Niederbachem

**Ausstellung „Wachtberg im Quadrat“
der Ateliergemeinschaft „18/80“**

11⁰⁰ bis 18⁰⁰ Uhr

Beschreibung siehe Donnerstag 11. Juli 2024

④ Atelier 18/80, Töpferstraße 80, Wachtberg-Adendorf

ALLER COULEUR

**Kunst und Musik mit
pique-nique an der
Fritzdorfer Mühle**

11⁰⁰ bis 19⁰⁰ Uhr

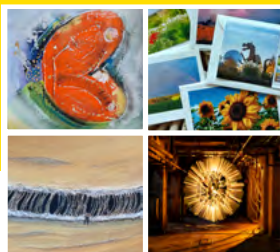

- Susanne Feldes – Bilder in Acryl und Mixed Media
- Marietta Hüffel – handgefertigter Schmuck
- Infostand Rheinische Apfelroute
- Catherin Klausch – Fotografien rund um Wachtberg
- Dirk und Lissy Matthiesen – Lightart und Lost Places Fotografie
- Ulrich Raible – Wein
- Corinna Relles – Acryl auf Leinwand & Kunst to go - happy 70th

Die Besucher dürfen gerne Decke und Picknickkorb mitbringen!

ab 17⁰⁰ Uhr

**„Sunday Driver“ Akustik Duo mit
Petra Frenzel & Rainhard de Witt**



Bei Dauerregen kleine Ausstellung in der Mühle!

③⑧ Fritzdorfer Windmühle, Wachtberg-Fritzdorf
Erreichbar ist die Mühle über die Windmühlenstraße/
Windmühlenhof, ca. 1 km vom Ortskern entfernt

Anreise per Fahrrad über die Rhein-Voreifel-Touristik e. V.
Rheinische Apfelroute: Schleife 6 Wachtberg



Ausstellung „KunstVoll“ 12⁰⁰ bis 18⁰⁰ Uhr

- Marina Freifrau Grote – „Schreib mal wieder“ - Photokunst auf Klappkarten und Acrylbilder als Wandschmuck
- Michaela Holthausen – Aquarell- und Gouachemalerei
- Anne Mahn – Neuer Unikat-Schmuck
- Uwe Riecken – Zeichnungen und Gemälde von abstrakt bis realistisch
- Klaus Schwing – Motive von Wachtberg bis Siebengebirge
- Rosa Szczes-Neumann – Abstrakte Acrylmalerei



14⁰⁰ Uhr

Rewinding Good Times – sanfte Popmusik

- Wolfgang Butherus – Gitarre/Gesang
- Rosi Dalkmann – Gesang
- Gast: Beate Patzelt – Klarinette/Saxophon



16⁰⁰ Uhr

Malen für Kinder (nach Bedarf)

jederzeit auf Wunsch

- Anne Mahn – Vorführung Schmuckgestaltung
- Uwe Riecken – "Von der Kreide zur Landschaft" - Demonstration Pastellmalerei

17³⁰ bis 18³⁰ Uhr

Abendprogramm

„Hingehört“ - **Lesung** Marina Freifrau Grote - Versschmiede ernst & heiter

- 39 Familienzentrum Villip, Zwischen den Hüllen 1-9, Wachtberg-Villip

„Offenes Haus“

16³⁰ bis 18³⁰ Uhr

- Gudrun Berger – Bilder in Öl, Acryl, Aquarell und Pastell
- Olga Welter – Impressionen aus Pech



- 23 Am Kottenforst 9, Wachtberg-Pech

„Faszination LEGO®“
10⁰⁰ bis 17⁰⁰ Uhr



Ausstellung eindrucksvoller
Lego-Modelle der eduLUG
(*edu*cation*L*ego*U*ser*G*roup)

Unternehmen Sie eine Entdeckungsreise in die Welt der
bekannten bunten Klemmbausteine.

Lego-Buchautor Joachim Klang ist vor Ort und signiert auf
Wunsch seine Werke. Infos: www.edulug.de

7 Köllenhof, Marienforster Weg 14, Wachtberg-Ließem

Ausstellung „Wachtberg im Quadrat“
der Ateliergemeinschaft „18/80“
11⁰⁰ bis 16⁰⁰ Uhr

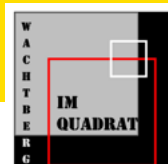

Beschreibung siehe Samstag,
13. Juli 2024

4 Atelier 18/80, Töpferstraße 80, Wachtberg-Adendorf

Kunstaussstellung im Bildergarten
machen se mal nen ●
von Stand- und springenden Punkten
11⁰⁰ bis 18⁰⁰ Uhr



- Monika Clever – Installationen,
Textarbeiten, Fotografien und Bronzen
- Werner Siebigtheroth – neue Drechselarbeiten

16 Bildergarten Monika Clever, Konrad-Adenauer-Straße 47,
Wachtberg-Niederbachem

Ausstellung „KunstVoll“
12⁰⁰ bis 17⁰⁰ Uhr



- Marina Freifrau Grote – „Schreib mal wieder“ – Photokunst auf Klappkarten und Acrylbilder als Wandschmuck
- Michaela Holthausen – Aquarell- und Gouachemalerei
- Anne Mahn – Neuer Unikat-Schmuck
- Uwe Riecken – Zeichnungen und Gemälde von abstrakt bis realistisch
- Klaus Schwing – Motive von Wachtberg bis Siebengebirge
- Rosa Szczes-Neumann – Abstrakte Acrylmalerei

14⁰⁰ Uhr

Rewinding Good Times – sanfte Popmusik

- Wolfgang Butherus – Gitarre/Gesang
- Rosi Dalkmann – Gesang
- Gast: Beate Patzelt – Klarinette/Saxophon

15³⁰ Uhr

„Hingehört“ – **Lesung** Marina Freifrau Grote –
Verschmiede ernst & heiter

16⁰⁰ Uhr

Malen für Kinder (nach Bedarf)

jederzeit auf Wunsch

- Anne Mahn – Vorführung Schmuckgestaltung
- Uwe Riecken – "Von der Kreide zur Landschaft" –
Demonstration Pastellmalerei

39 Familienzentrum Villip, Zwischen den Hüllen 1-9,
Wachtberg-Villip

**Abschlusskonzert
der 17. Wachtberger
Kulturwochen
Sommerkonzert
mit Trio KoRio
17⁰⁰ Uhr**



mit Werken von Martinů, Chopin, Borne, Villa-Lobos,
Piazzolla

- Teyeon Kim – Querflöte
- Hyewon Lee-Scholl – Cello
- Minju Song – Klavier

36 Evangelisches Gemeindehaus, Bondorfer Straße 18,
Wachtberg-Niederbachem

Ende der 17. Wachtberger Kulturwochen



60 JAHRE
fenstertechnik
neukirchen
1964 – 2024 GmbH

Seit 60 Jahren für Sie vor Ort

Fenstertechnik Neukirchen GmbH
Siebengebirgsblick 2F | 53343 Wachtberg
Telefon 0228 3230040
info@fenstertechnik-neukirchen.de



**FRISCH VOM HOF. BESTE QUALITÄT.
SIEBEN TAGE DIE WOCHE!**

DIE BEEREN SIND LOS!

Obst aus eigenem Anbau • Gemüse von unseren Bauern aus der Region • Bäckerei mit hausgemachten Kuchen und Brötchen • Metzgerei & Käsetheke mit regionalen, hochwertigen Spezialitäten • Ausgewähltes Weinsortiment & Säfte • Feinkost, Hausgemachtes, Eier & Milchprodukte • Sträuße & Gestecke kreiert von unseren Floristinnen.

**WIR FREUEN UNS AUF SIE –
AUCH AM SONNTAG.**

**AUS
EIGENEM
ANBAU!**

Mo – Sa 7 – 19 Uhr, So 7 – 18 Uhr
Brunnengarten 1B | 53343 Wachtberg
www.schneiders-marktscheune.de

 **Schneiders**
OBSTHOF
Marktscheune

Adendorf



Arzdorf



Berkum



Fritzdorf



Gimmersdorf



Ließem



Niederbachem

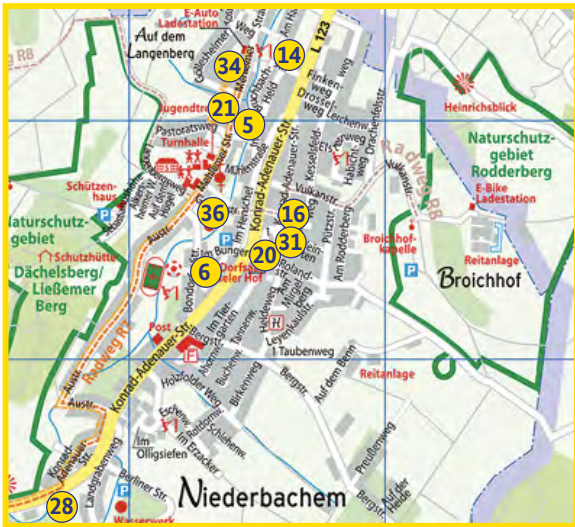

Oberbachem



Pech

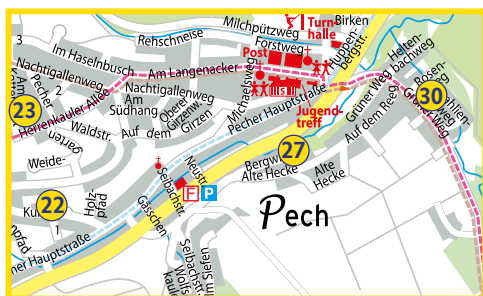

Villiprott

Villip

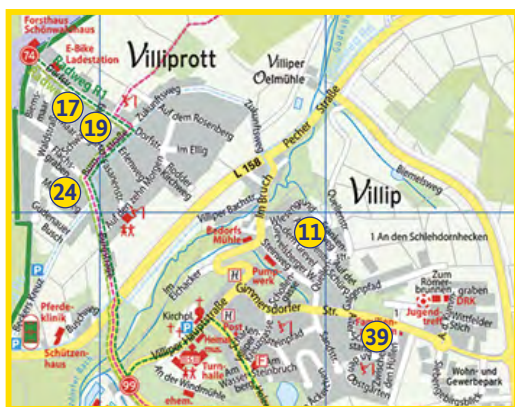

Rechtlicher Hinweis

Unsere Plandaten sind urheberrechtlich geschützt: Computerkartographie Carrle, 81479 München im Auftrag der Agentur ASG, Inhaber: Ralf Ramsaier, 81825 München, Lizenznummer: 2024-400.

Titel, Gestaltung, Kartographie sowie Texte, Bilder und Werbeanzeigen dieses Ortsfaltplanes sind - zugunsten des jeweiligen Inhabers dieser Rechte - ebenso urheberrechtlich geschützt. Nachdruck, Reproduktion und jede sonstige Wiedergabe, Übersetzungen in Online und Print sind - auch auszugsweise - nur mit schriftlicher Genehmigung der Agentur (Agentur ASG Inhaber: Ralf Ramsaier, Wiesbachhornstraße 5, 81825 München, Tel.: (0 89) 42 01 99 12 E-Mail: mail@buergerinformationsbroschuere.de, Internet: <https://www.buergerinformationsbroschuere.de> möglich.

Verstöße werden strafrechtlich verfolgt. Die unerlaubte Verwertung urheberrechtlich geschützter Werke kann Geld- oder Haftstrafen oder Geldbußen nach sich ziehen. Die entsprechenden Straf- und Bußgeldvorschriften ergeben sich aus §§ 106–111a Urh.

KULTUR

in Wachtberg



Herausgeber:
Gemeinde Wachtberg
Rathausstraße 34, 53343 Wachtberg
www.wachtberg.de

Ihre Ansprechpartnerinnen:
Marlies Frech/Monique Lebahn
Tel. 0228 9544 176
marlies.frech@wachtberg.de
monique.lebahn@wachtberg.de

Fotos:
Gemeinde Wachtberg, Heiko Heinen, Marina Weigl,
Künstlerinnen und Künstler

Gestaltung:
Feldes & Vogt GmbH & Co. KG, Wachtberg
www.feldes-vogt.de

Ohne die wertvolle finanzielle Unterstützung von Sponsoren könnten diese 17. Wachtberger Kulturwochen so nicht durchgeführt werden.

Ein besonders herzliches Dankeschön daher an alle, die die Gestaltung und den Druck dieses Programmheftes ermöglicht haben.

Information zum Datenschutz:
Aufgrund der geltenden Datenschutzgrundverordnung (DSGVO) machen wir Sie darauf aufmerksam, dass auf den einzelnen Veranstaltungen Foto- und ggfls. Videoaufnahmen gemacht werden.

Das alles gibt's bei freiem Eintritt.

Wenn es Ihnen gefallen hat, freuen sich die Künstlerinnen und Künstler über einen Obolus in deren „Kulturbeutel“.

Herzlichen Dank dafür!



**Bei der Geldanlage müssen
wir uns nach dem Wind richten
und die Segel klug setzen.
Wir unterstützen Sie dabei!**

Sven Göttlicher

Teamleiter Vermögensmanagement



**Vereinbaren Sie Ihren Beratungs-
termin bequem online:**



**Raiffeisenbank
Voreifel eG**

Gemeinsam. Einfach. Besser.

KUNST BEGEISTERT KULTUR BEREICHERT KUKIWA VERBINDET

Der Förderverein „Kunst und Kultur in Wachtberg e. V.“ (KuKiWa) initiiert und unterstützt zahlreiche kulturelle Projekte und Veranstaltungen in der Gemeinde.



www.kukiwa.de



Kunst & **Kultur**
in **Wacht**
berg
e.V.